



ORIENTACIÓN JUVENIL

Es un área pensada para ti, con el objetivo de brindarte el apoyo en tu trayectoria escolar de manera integral con los siguientes programas y servicios que puedes aprovechar.

- *Programa Maestro Tutor*
- *Taller para Padres*
- *Asesor Estudiante*
- *Eventos especiales*
- *COSECOVI*
- *Atención Psicológica*



Programa Maestro Tutor

Este programa es para apoyarte en lo relacionado a conflictos con compañeros, maestros, problemas familiares o personales el Maestro Tutor te escuchará para encontrar una solución o bien canalizarte a otra instancia y buscar alternativas de solución.

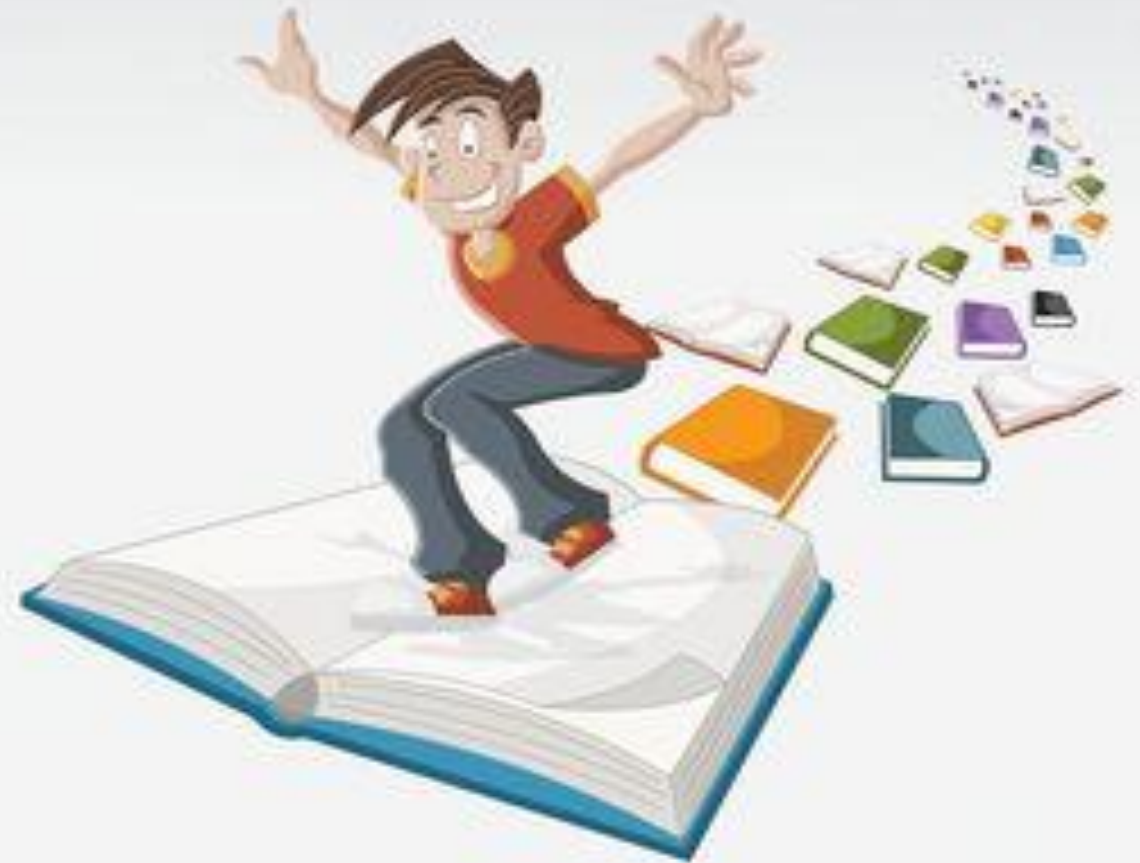

Taller para Padres

Este tipo de programa esta orientado a apoyar a padres de familia en el desarrollo de habilidades que ayuden en la educación integral de su familia.



Asesor Estudiante

La oportunidad que te brinda este programa tiene dos vertientes: es el iniciar tu servicio social asesorando a compañeros de semestres iniciales, reforzando así tus conocimientos y sin afectar tu itinerario escolar. Y como apoyo cuando tienes bajo rendimiento escolar.



Eventos Especiales

En esta área se coordinan y organizan talleres, conferencias, rallye, ceremonias, concursos de fotografía, cuentos, ensayos entre otros.

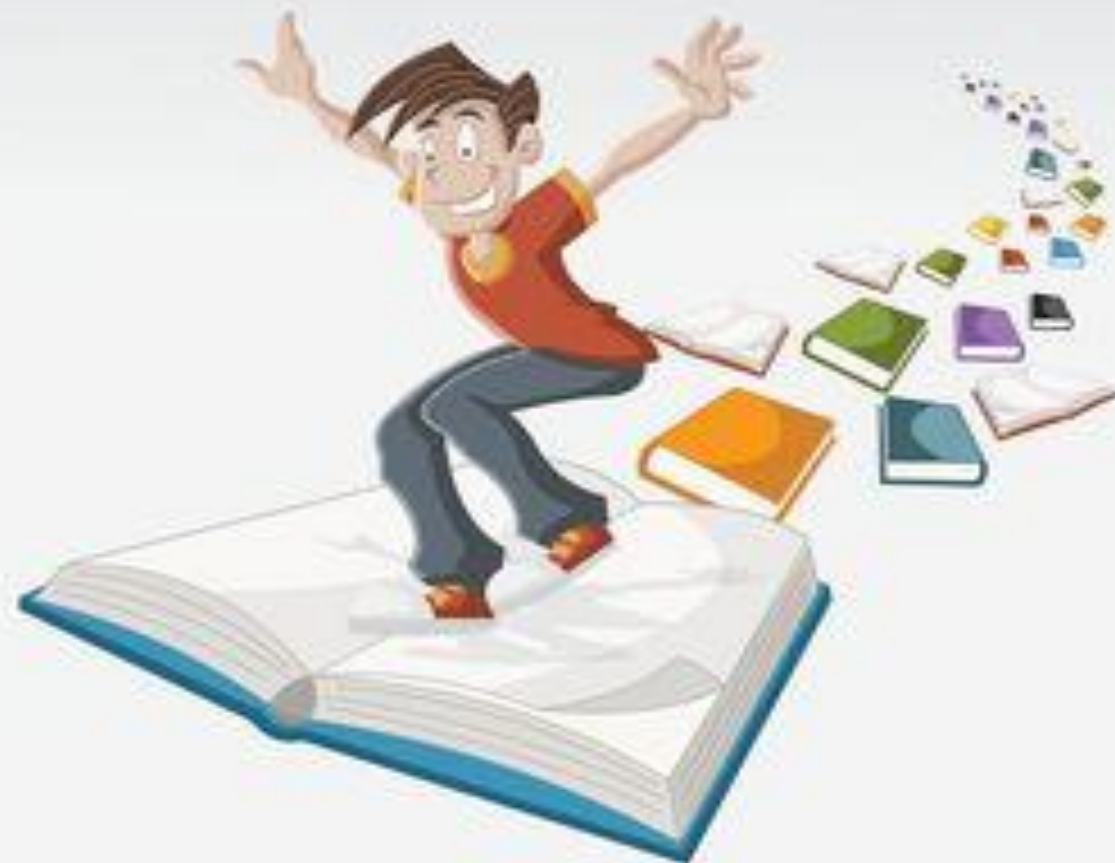

COSECOVI

En esta área se coordinan y organizan talleres, conferencias, rallye, ceremonias, concursos de fotografía, cuentos, ensayos entre otros. Trabajamos con coordinación con el Comité de Seguridad y Contra la Violencia, para desarrollar acciones de prevención, protección y auxilio ante situaciones de riesgo; para propiciar y mantener un ambiente de seguridad y armónico.

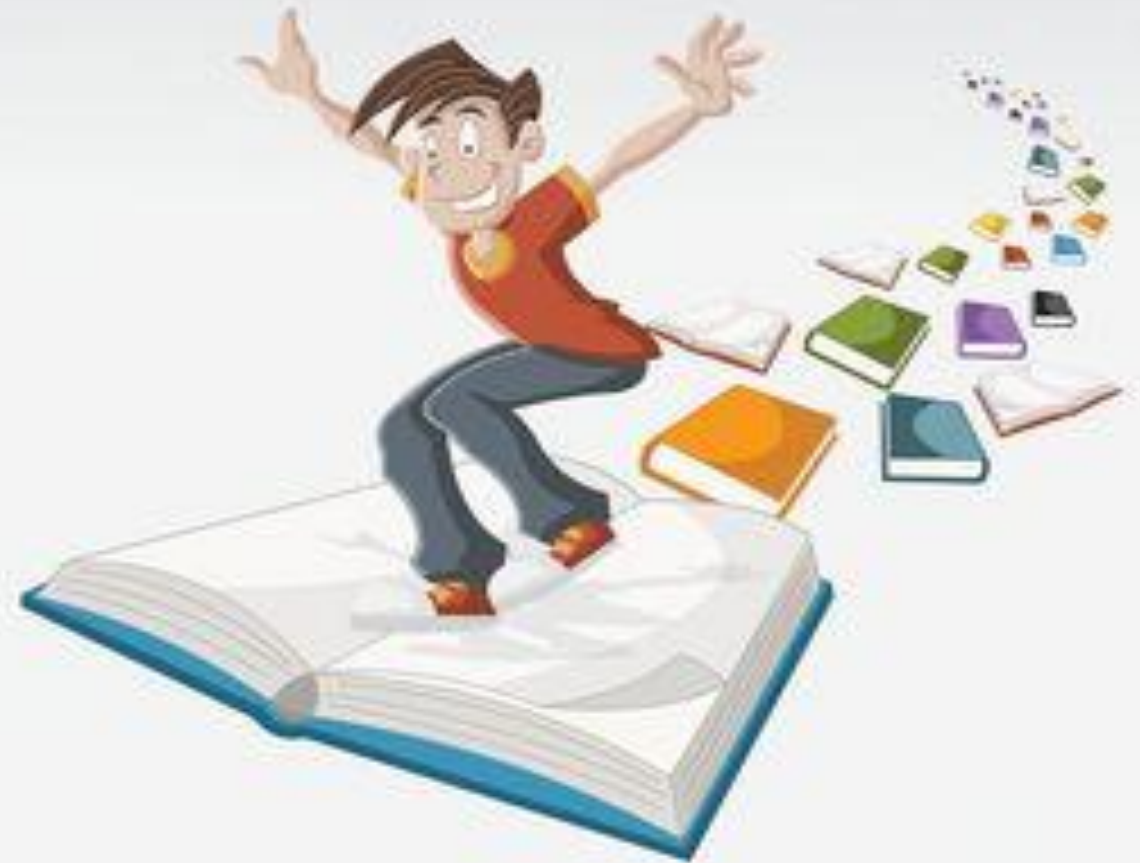

Atención Psicológica

Si tienes algún problema familiar, escolar, emocional que obstaculice tu rendimiento escolar o tu formación integral acude al área para apoyarte con:
Orientación Psicológica Orientación Psicosocial Orientación Educativa y Vocacional Orientación para la Salud

