

Dirección de Cómputo y Comunicaciones

Procedimiento consolidado referente a las adquisiciones de refacciones y accesorios de cómputo, licencias de software y mantenimientos preventivo y correctivo a equipos de cómputo

Febrero, 2019

Partidas a consolidar ⁽¹⁾

- Partidas que serán consolidadas por la DCyC:
 - **Partida 21401:** “Materiales y útiles consumibles para el procesamiento en Equipos y Bienes Informáticos”
 - Adquisición la realizará directamente la SEP (CDs, DVDs, y Memorias USB)
 - **Partida 29401:** “Refacciones y Accesorios Menores de Equipo de Cómputo y Tecnologías de la Información”
 - Con y sin Estudio de Factibilidad (aprobaciones OIC, UGD, UPCP)
 - **Partida 32701:** “Patentes, Derechos de Autor, Regalías y Otros”
 - Con Estudio de Factibilidad*
 - **Partida 35301:** “Mantenimiento y Conservación de Bienes Informáticos”
 - Con y sin Estudio de Factibilidad

Procedimiento general (1)

- Implementación de plataforma en **SharePoint**
 - Repositorio para la carga de información: <https://contratacionesconsolidadas.ipn.mx/>
 - **Inventario y formato de solicitud (ContratacionConsolidada.xlsx)**
 - Refacciones y accesorios de cómputo, así como mantenimientos preventivo y correctivo a equipos de cómputo
 - Oficio de **Suficiencia Presupuestal**
 - **Documento de certificación** de bienes y servicios requeridos (**Certificacion_Dependencia.docx**)
 - La DCyC proporcionará los documentos mencionados para su llenado por cada dependencia participante
 - No enviar información adicional por ningún otro medio)
 - Al término de la carga de información en la plataforma,
 - se notificará vía **correo electrónico** y por **llamada telefónica** al encargado o responsable administrativo de la dependencia que se ha recibido su solicitud.
 - La DCyC revisará la documentación enviada para validar que ésta sea correcta y se encuentre lista para consolidarse

Procedimiento para la solicitud y trámite (1)

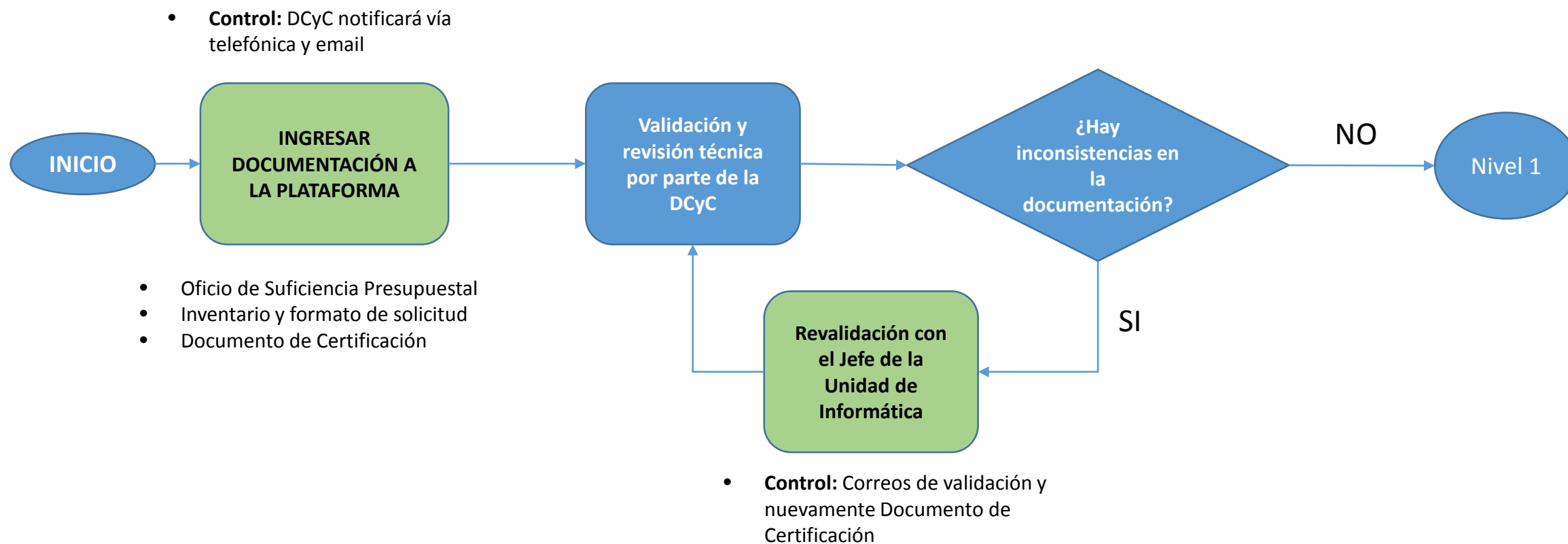

Plataforma de Sharepoint (1)

<https://contratacionesconsolidadas.ipn.mx>

SharePoint

Contrataciones Consolidadas

Bienvenido al Centro de documentación

Este sitio permite almacenar documento de las contrataciones consolidadas de acuerdo a su área a la que pertenece

Unidades:

- Nivel Superior
- Nivel Medio Superior
- Centros de Educación Continua
- Centros de Investigación
- Unidades de Apoyo
- Area Central

Formatos y Guías:

| Nombre | Modificado | Modificado por |
|---------------------------------|-------------|------------------------------|
| Of.DCyC-0148-2015.Adqu&ContrTIC | hace 6 días | Mayra Alicia Paredes Ferrera |

Plataforma de Sharepoint (2)

Unidades

- [Nivel Superior](#)
- [Nivel Medio Superior](#)
- [Centros de Educación Continua](#)
- [Centros de Investigación](#)
- [Unidades de Apoyo](#)
- [Area Central](#)

Formatos y Guías

| ✓ |  | Nombre | Modificado | Modificado por |
|---|---|---------------------------------|-----------------|------------------------------|
| |  | Of.DCyC-0148-2019.Adqu&ContrTIC | ... hace 6 días | Mayra Alicia Paredes Farrera |

Plataforma de Sharepoint (3)

- Browser tab: Contrataciones Consolidadas - Si x
- Address bar: <https://contratacionesconsolidadas.ipn.mx/SitePages/Superior.aspx>
- SharePoint header: SharePoint, Iniciar sesión
- Navigation: NAVEGAR, PÁGINA, PUBLICAR
- Search: Buscar este sitio
- Logo: DGyC Superior
- Table:

| ✓ | Siglas | Nombre | Modificado | Modificado por |
|---|--------------------|---|-------------|--------------------|
| | CICS MILPA ALTA | Centro Interdisciplinario de Ciencias de la Salud Unidad Milpa Alta | 18 de enero | Cuenta del sistema |
| | CICS SANTO TOMAS | Centro Interdisciplinario de Ciencias de la Salud Unidad Santo Tomás | 18 de enero | Cuenta del sistema |
| | ENCB | Escuela Nacional de Ciencias Biológicas | 18 de enero | Cuenta del sistema |
| | ENMH | Escuela Nacional de Medicina y Homeopatía | 18 de enero | Cuenta del sistema |
| | ESCA SANTO TOMAS | Escuela Superior de Comercio y Administración Unidad Santo Tomás | 18 de enero | Cuenta del sistema |
| | ESCA TEPEPAN | Escuela Superior de Comercio y Administración Unidad Tepepan | 18 de enero | Cuenta del sistema |
| | ESCOM | Escuela Superior de Cómputo | 18 de enero | Cuenta del sistema |
| | ESE | Escuela Superior de Economía | 18 de enero | Cuenta del sistema |
| | ESEO | Escuela Superior de Enfermería y Obstetricia | 18 de enero | Cuenta del sistema |
| | ESFM | Escuela Superior de Física y Matemáticas | 18 de enero | Cuenta del sistema |
| | ESIME AZCAPOTZALCO | Escuela Superior de Ingeniería Mecánica y Eléctrica Unidad Azcapotzalco | 18 de enero | Cuenta del sistema |
| | ESIME CULHUACAN | Escuela Superior de Ingeniería Mecánica y Eléctrica Unidad Culhuacán | 18 de enero | Cuenta del sistema |
| | ESIME TICOMAN | Escuela Superior de Ingeniería Mecánica y Eléctrica Unidad Ticomán | 18 de enero | Cuenta del sistema |
| | ESIME ZACATENCO | Escuela Superior de Ingeniería Mecánica y Eléctrica Unidad Zacatenco | 18 de enero | Cuenta del sistema |
| | ESIQIE | Escuela Superior de Ingeniería Química e Industrias Extractivas | 18 de enero | Cuenta del sistema |
| | ESIT | Escuela Superior de Ingeniería Textil | 18 de enero | Cuenta del sistema |
| | ESIA TECAMACHALCO | Escuela Superior de Ingeniería y Arquitectura Unidad Tecamachalco | 18 de enero | Cuenta del sistema |
| | ESIA TICOMAN | Escuela Superior de Ingeniería y Arquitectura Unidad Ticomán | 18 de enero | Cuenta del sistema |

Plataforma de Sharepoint (4)

- Browser Tab:** Contrataciones Consolidadas - S...
- Address Bar:** <https://contratacionesconsolidadas.ipn.mx/SitePages/Superior.aspx?RootFolder=%2FSuperior%2FCentro%20Interdisciplinario%20de%20Ciencias%20de%20la%20Salud%20...>
- SharePoint Header:** SharePoint logo and "Iniciar sesión" button.
- Navigation Bar:** NAVEGAR, PÁGINA, PUBLICAR, and "SEGUIR" button.
- Search Bar:** "Buscar este sitio" with a magnifying glass icon.
- Site Logo:** DCyC Superior logo.
- Content Area:** A list of folders under the "Superior" site.

| ✓ | 📁 | Siglas | Nombre | ... | Modificado | Modificado por |
|---|---|--------|-------------------------------|-----|-------------|--------------------|
| | 📁 | | 00 - SUFICIENCIA PRESUPUESTAL | ... | 18 de enero | Cuenta del sistema |
| | 📁 | | 01- MANTENIMIENTO | ... | 18 de enero | Cuenta del sistema |
| | 📁 | | 02 - REFACCIONES | ... | 18 de enero | Cuenta del sistema |
| | 📁 | | 03 - SOFTWARE | ... | 18 de enero | Cuenta del sistema |
| | 📁 | | 04 - ARRENDAMIENTO | ... | 18 de enero | Cuenta del sistema |
| | 📁 | | 05 - 5000 | ... | 18 de enero | Cuenta del sistema |

Plataforma de Sharepoint (5)

| ✓ | Siglas | Nombre | Modificado | Modificado por |
|---|--------|---|-------------|--------------------|
| | | Cotizaciones | 18 de enero | Cuenta del sistema |
| | | ANEXO 1 Diagrama conceptual | 18 de enero | Cuenta del sistema |
| | | Anexo 2 Tecnico | 18 de enero | Cuenta del sistema |
| | | Anexo 2 Tecnico | 18 de enero | Cuenta del sistema |
| | | Anexo 6 Costo Beneficio | 18 de enero | Cuenta del sistema |
| | | Anexo 7 Personal | 18 de enero | Cuenta del sistema |
| | | Anexo Tecnico RF-CICS MILPA ALTA | 18 de enero | Cuenta del sistema |
| | | APCT2-ADQ-MANTENIMIENTO CICS-UMA 2017 final | 18 de enero | Cuenta del sistema |
| | | OBSERVACIONES CICS MILPA ALTA | 18 de enero | Cuenta del sistema |

Procedimiento para la solicitud y trámite (2)

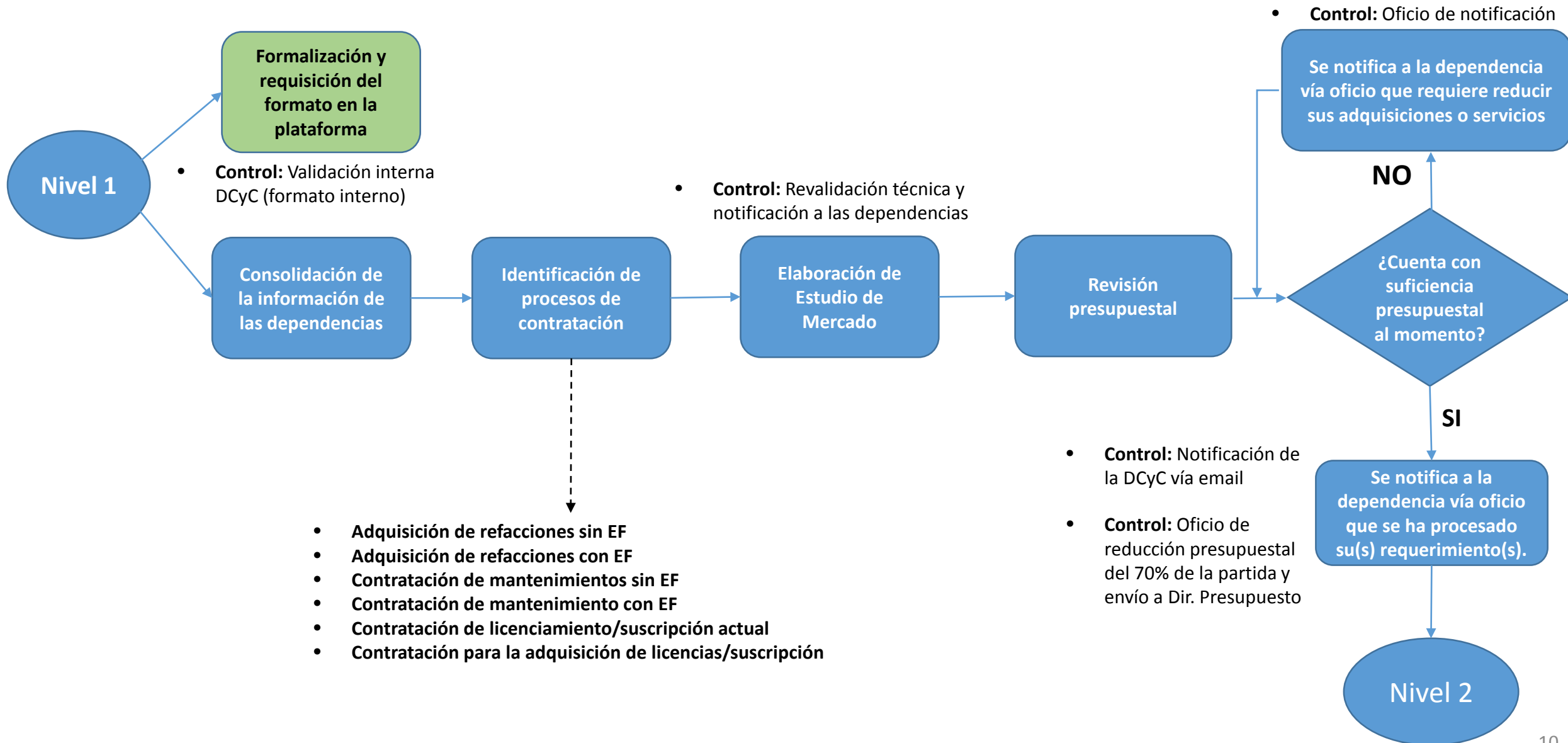

Procedimiento para la solicitud y trámite (3)

- Adquisición de refacciones sin EF
- Contratación de mantenimientos sin EF

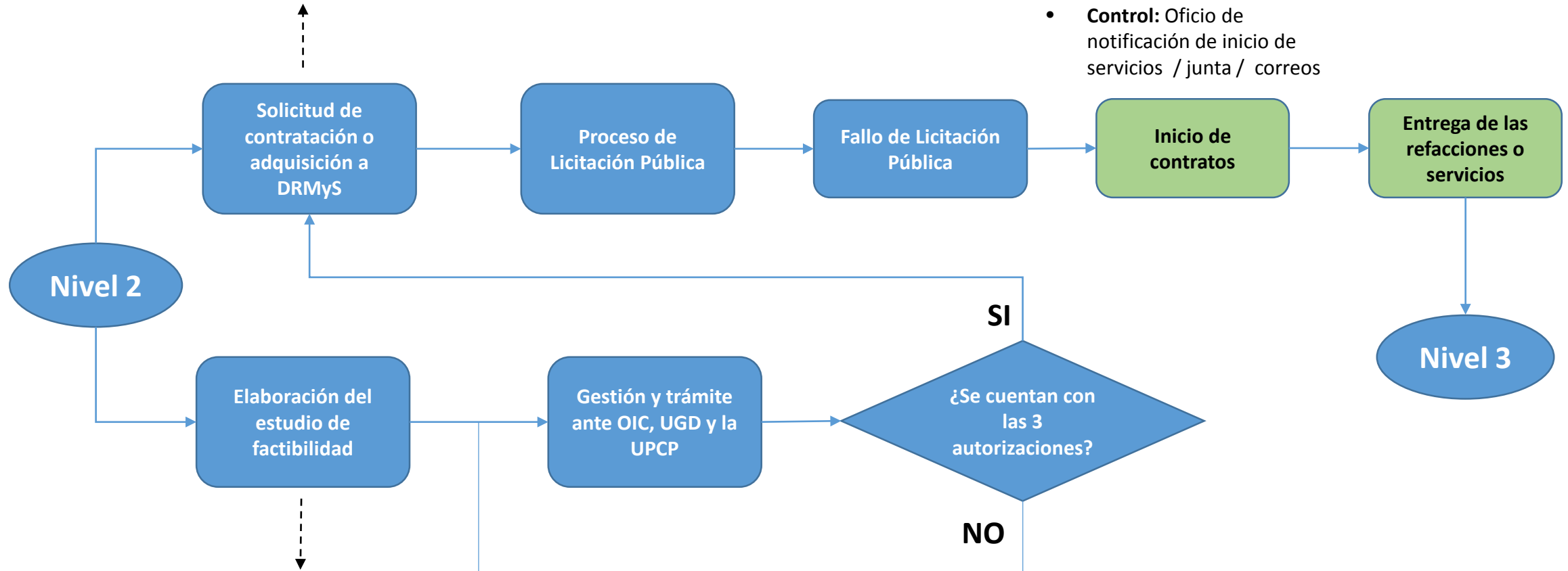

- **Control:** Oficio de notificación de inicio de servicios / junta / correos

- Adquisición de refacciones con EF
- Contratación de mantenimientos con EF
- Contratación de licenciamiento/suscripción actual
- Contratación para la adquisición de licencias/suscripción

Procedimiento general (2)

- Período para el envío de la información a consolidar para la adquisición de refacciones y contratación de servicios TIC
 - Envío de requerimientos: Último día **22 de febrero**
 - Derivado del Programa de Austeridad, Transparencia y Rendición de Cuentas 2019 del IPN, conforme al **punto 12 inciso E**, no se recibirán solicitudes de información en papel.
 - Se considerarán únicamente todas aquellas solicitudes que se encuentren cargadas en la **Plataforma SharePoint** y se notificará a la persona responsable del área administrativa sobre la recepción de la documentación.
 - Se podrán exceptuar de las compras consolidadas a que se refiere este rubro (**punto 10, Programa de Austeridad**), a las **unidades foráneas del IPN**.
 - Medio de comunicación directa: adquisiciones.tic@ipn.mx

Sugerencias sobre el requerimiento técnico (1)

- Es necesario **especificar el modelo o número de parte**, así como integrar el requerimiento técnico basado en los manuales y guías actuales.
 - El modelo o número de parte solo **será utilizado como referencia** para validar las especificaciones técnicas solicitadas.
- Las marcas y modelos solo serán validos si se encuentran **debidamente justificados**.
- No hacer *copy-paste* de **especificaciones de Internet**.
 - Es necesario revisar detenidamente las especificaciones que se solicitarán e integrarán en el formato **ContratacionConsolidada.xlsx**.
- Solicitar refacciones de calidad y evitar la **“obsolescencia”**.
 - No se comprarán refacciones obsoletas, ya que no se encuentran en el mercado.
- Incluir información real de las refacciones o mantenimientos solicitados.

Disposiciones del proceso de consolidado ⁽¹⁾

- Solo se atenderán las solicitudes que se encuentren con la **documentación completa** en la plataforma en el tiempo señalado.
- El **oficio de suficiencia presupuestal** completo debe ser menor a **1 MB**, legible y en **formato PDF**.
 - Debe reflejarse en dicho documento la suficiencia presupuestal destinada a las partidas solicitadas: **29401**, **21401**, **32701** y/o **35301** según sea el caso).
- La **fecha límite** de recepción de requerimientos es el **22 de febrero**.
- No habrá prórroga en fechas, por lo que los **trámites extemporáneos** quedarán descartados.
- Las solicitudes de **software/suscripciones** requieren que se incluya al menos una **cotización**, así como el último contrato/factura de compra-contratación en el caso de renovaciones del uso de la patente.

Disposiciones del proceso de consolidado (2)

- Las **unidades foráneas** deberán atender las siguientes disposiciones:
 - Llenar el formato **ContratacionConsolidada.xlsx** para que las adquisiciones y servicios que requieran estudio de factibilidad sean contemplados por la DCyC.
 - Pueden ejercer su presupuesto en las partidas **29401**, **21401**, **32701** y **35301** cuando la DCyC les proporcione el **dictamen técnico favorable de la UGD** y de la **UPCP**, para aquellas adquisiciones y servicios que requieran esta autorización.
 - Adquisiciones y servicios que no requieran **estudio de factibilidad** en las partidas **29401** y **35301** pueden realizarse de manera directa siempre y cuando se apeguen a la normatividad vigente.
 - Montos no superiores a las **300 UMAs** (\$29,402.52 ya con IVA)
 - Elaborar contratos para **AD** cuando se rebasan las **300 UMAs** y menores **\$200,000.00 MN + IVA**
 - Cuando el monto de actuación de las dependencias politécnicas sea rebasado, las contrataciones deberá realizarlas la DRMyS, para consultar estos montos por dependencia:
 - Ver **Circular aprobada por el Comité de Adquisiciones, Arrendamientos y Servicios** de la Secretaría de Administración

Disposiciones del proceso de consolidado (3)

- Correo de atención: adquisiciones.tic@ipn.mx
- Contactos para dudas sobre el llenado de formato **ContratacionConsolidada.xlsx**
 - **Ing. José Felipe Villalobos**, Ext: 51484, email: jvillalobosb@ipn.mx
 - **Ing. Guillermo Navarro**, Ext. 51480, email: gnavarro@ipn.mx
 - **Dra. Benina Velázquez**, Ext. 51441, email: bvelazquez@ipn.mx (turno matutino)
 - **M. en C. Benjamín Martínez**, Ext. 54177, email: bmartinezd@ipn.mx (turno vespertino)

¡Gracias por su atención!