



# Programa de Desarrollo Institucional

El Programa de Desarrollo Institucional 2019-2024, es un documento rector de planeación, cuyo objetivo es marcar el rumbo institucional hacia la mejora, en todas las funciones sustantivas del Instituto, a fin de alinear los esfuerzos de cada miembro de la comunidad politécnica hacia una sola dirección estratégica, que permita manifestar en la realidad, el progreso continuo del Instituto Politécnico Nacional.



## Eje fundamental 1

Vanguardia y calidad educativa con compromiso social.

Incorporar en el Modelo Educativo Politécnico competencias y habilidades globales y de desarrollo humano, congruentes con una filosofía de compromiso social y sustentabilidad, privilegiando el aprendizaje en desafíos sociales, a través de un esquema que se adapte a las demandas educativas.



## Eje fundamental 2

Mayor cobertura y desarrollo estudiantil con calidad y equidad

Incrementar la matrícula, la capacidad instalada y el fortalecimiento de la infraestructura, para la generación de mayores opciones educativas de calidad, en un contexto de internacionalización, promoviendo el acceso con equidad e inclusión.



## Eje fundamental 3

Investigación científica y desarrollo tecnológico de vanguardia

Orientar el desarrollo de la investigación científica y desarrollo tecnológico en el IPN, hacia la solución de problemas nacionales, generación de conocimiento de calidad y formación de recursos humanos con altas capacidades técnicas, con el propósito de contribuir al desarrollo social, crecimiento económico y cuidado del medio ambiente.



## Eje fundamental 4

Vinculación con la sociedad, el gobierno y el sector productivo

Impulsar un nuevo modelo de vinculación del IPN con los sectores público, privado y social, que considere la transferencia del conocimiento generado en el Instituto, para participar en la atención de necesidades locales, regionales, nacionales e internacionales, contribuyendo a incrementar la productividad y competitividad del país.

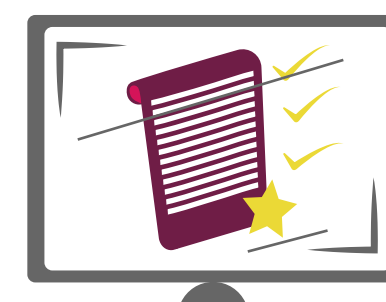

## Eje fundamental 5

Gestión ética, gobernanza efectiva y calidad de vida institucional

Fortalecer e innovar la gestión institucional para impulsar la participación de la comunidad; la rendición de cuentas; la austeridad; la corresponsabilidad; y la aplicación de la normatividad pertinente en un ambiente de paz y seguridad, así como los procesos con el aprovechamiento de los recursos y las fortalezas de las tecnologías de la información y la comunicación para incrementar su eficacia, productividad y transparencia.



[ipn.mx/dems/](http://ipn.mx/dems/)

**Consultar documento Completo: [ipn.mx/assets/files/coplaneval/docs/Planeacion/ActualizacionPDI2021.pdf](http://ipn.mx/assets/files/coplaneval/docs/Planeacion/ActualizacionPDI2021.pdf)**

## EJES TRANSVERSALES

1

### Compromiso Social y Sustentabilidad

Fortalecer la planeación institucional, incluyendo una filosofía de compromiso social, que contribuya al desarrollo sustentable del planeta, a través de una política de gestión ética, gestión ambiental, de participación social, de formación académica y de investigación e innovación, socialmente responsables, promoviendo en todos los casos la identidad politécnica.



2

### Perspectiva de género, inclusión y erradicación de la violencia de género

Establecer y actualizar los mecanismos, instrumentos, normas y procedimientos para prevenir, detectar, atender y sancionar la violencia de género y la discriminación, incrementando acciones para la sensibilización de la comunidad.



3

### Internacionalización del IPN

Promover la internacionalización del IPN como un reconocimiento a la calidad del cumplimiento de sus funciones sustantivas, mediante la promoción de sus logros y la atracción de agentes internacionales a su comunidad.

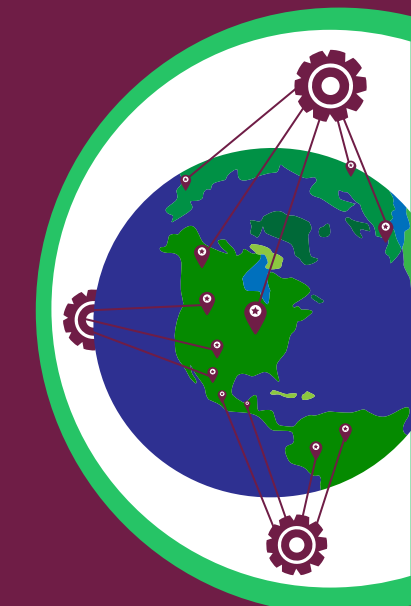

ESTE PROGRAMA ES PÚBLICO, AJENO A CUALQUIER PARTIDO POLÍTICO. QUEDA PROHIBIDO EL USO PARA FINES DISTINTOS A LOS ESTABLECIDOS EN EL PROGRAMA.



**EDUCACIÓN**  
SECRETARÍA DE EDUCACIÓN PÚBLICA



Instituto Politécnico Nacional  
"La Técnica al Servicio de la Patria"