



Gobierno de
México

Educación
Secretaría de Educación Pública

Ciencia y Tecnología
Secretaría de Ciencia, Humanidades, Tecnología e Innovación



Censo nacional

“Usos y percepciones sobre la Inteligencia Artificial Generativa (IAG) en la comunidad del sector de educación superior en México”

Sesión informativa con Unidades Académicas



2025
Año de
La Mujer
Indígena



OBJETIVO

Recopilar información sobre el uso y percepción de la Inteligencia Artificial Generativa en la educación superior en México para detectar brechas de conocimiento e identificar tendencias.



2025
Año de
La Mujer
Indígena

Estructura y metodología propuestas

Extensión:

La encuesta contará con **41 reactivos para estudiantes y 43 para docentes**, divididos en bloques temáticos y adaptados a las poblaciones encuestadas.

Duración:

Se podrá **responder en aproximadamente 20 minutos**.

Población:

Estudiantes y docentes de las Instituciones de Educación Media Superior y Superior.



2025
Año de
La Mujer
Indígena

Estructura del formulario



2025
Año de
**La Mujer
Indígena**

Ingreso

Censo para estudiantes:



<https://educacionsuperior.sep.gob.mx/censo-iaestudiantes/>

Censo para docentes:



<https://educacionsuperior.sep.gob.mx/censo-iadocentes/>



Accesible en equipo de cómputo de escritorio, portátil y dispositivos móviles





Gobierno de
México

Educación
Secretaría de Educación Pública

Consentimiento informado:

Página de inicio para dar contexto sobre el censo, se precisa que las respuestas son completamente anónimas.

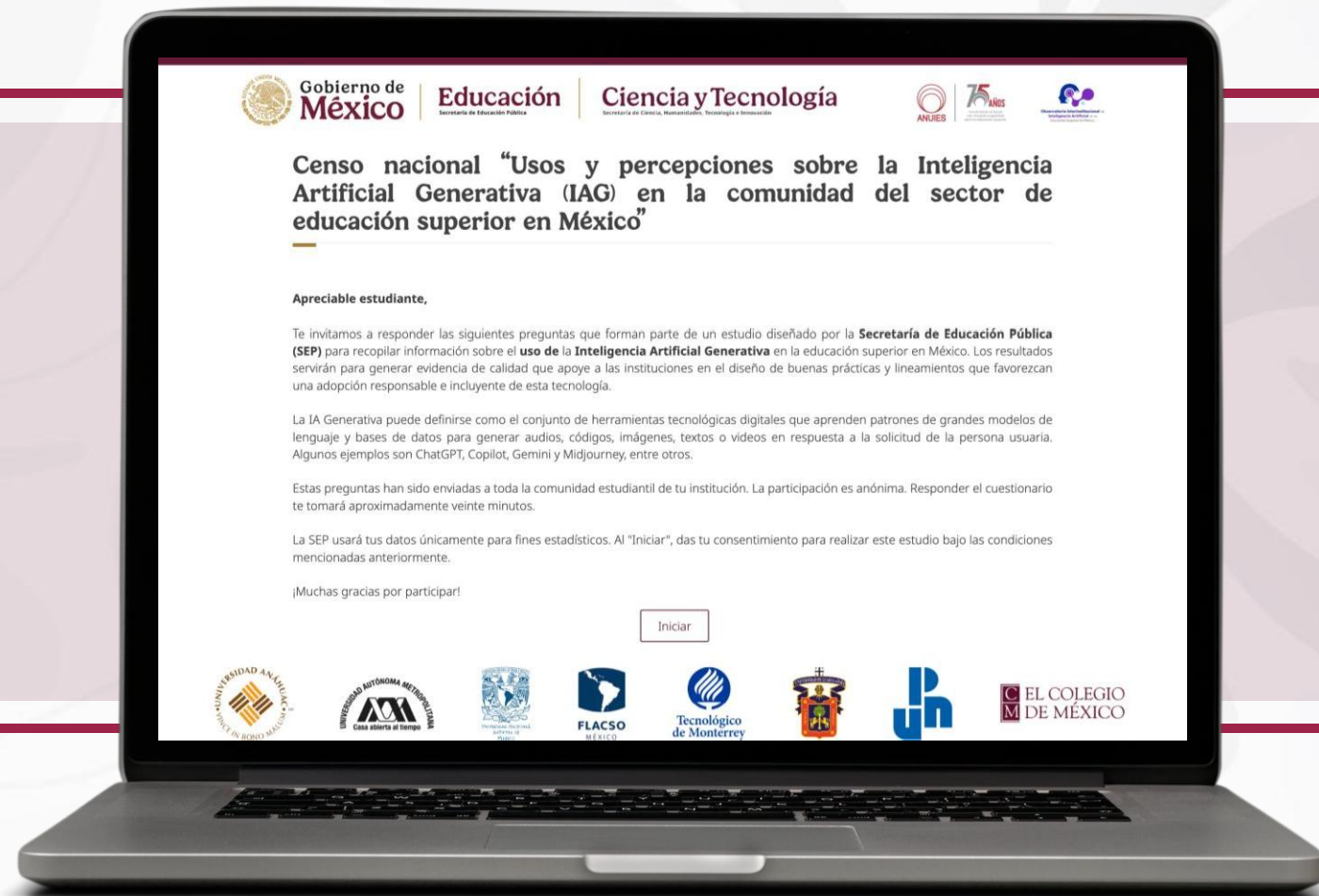

2025
Año de
**La Mujer
Indígena**

Contenidos del cuestionario



Uso de herramientas de IA generativa.



Usos académicos de herramientas de IA generativa.



Usos de IA generativa en la investigación.



Usos personales y cotidianos de la IA generativa.



Percepciones, opiniones y riesgos.



2025
Año de
La Mujer
Indígena

Implementación en las Instituciones



2025
Año de
**La Mujer
Indígena**

Metodología propuesta de implementación

1

Invitación

Envía por correo electrónico a estudiantes y docentes.

2

Aplicación

Organiza sesiones en laboratorios de cómputo para facilitar la participación de manera simultánea.

3

Sensibilización

Dialoga con la comunidad sobre la importancia de contestar con honestidad y veracidad. Explica de manera breve el impacto que tendrán los resultados.

4

Comunicación

Difunde en redes sociales y sitio web. Realiza actividades sobre este tema.



2025
Año de
La Mujer
Indígena

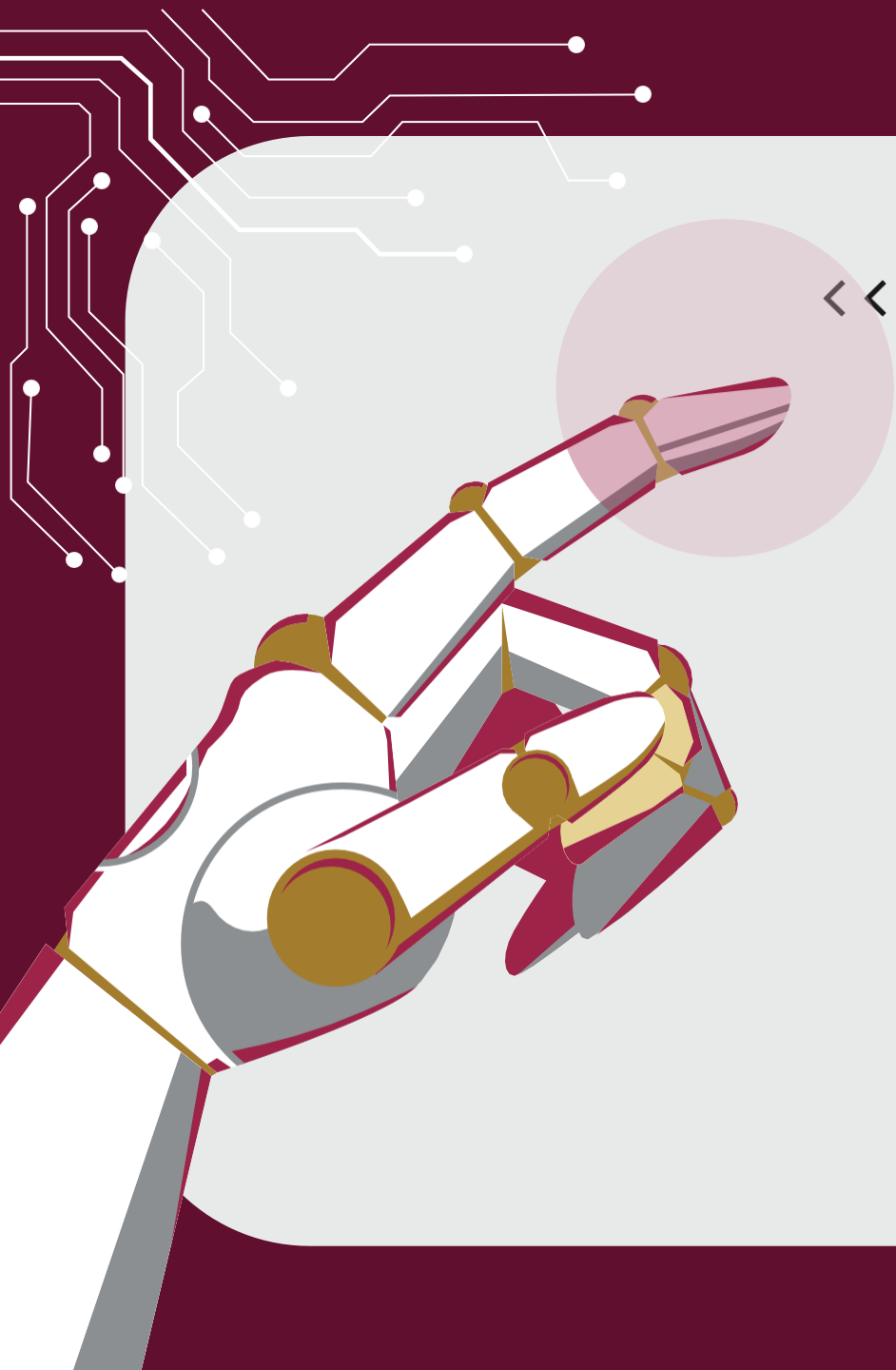

<<<< Hablemos de IA

Durante este mes promueve actividades académicas:

- **Charlas con especialistas**
- **Debates y mesas de diálogo**
- **Talleres sobre el uso responsable de la IA**
- **Convirtamos al censo en un punto de partida para reflexionar juntos sobre la IA en la educación superior.**

Seguimiento por institución

Desde la SEP:

- ✓ Envío de instrucciones y comunicación al enlace institucional.
- ✓ Monitoreo de avance el cual se compartirá con el/la titular y con el enlace de la Institución.
- ✓ Reconocimiento a las instituciones con mayor compromiso y cobertura.

SEP

El enlace institucional compartirá:

Documentar el envío de la invitación. ✓

Documentar la difusión que se dio en su institución en RS y sitio web. ✓

Fotos de la implementación en laboratorios. ✓

Repositorio para subir evidencia 

ENLACE



2025
Año de
**La Mujer
Indígena**

Calendario



**SESIÓN NACIONAL
DE CAPACITACIÓN
A ENLACES**

13 de octubre



**PERIODO DE
APLICACIÓN DEL
CENSO**

Del 10 26 de noviembre



**ENVÍO DE
EVIDENCIAS**

**Fecha límite 30
de noviembre**

Seguimiento y contacto



direcciondev@ipn.mx

Apoyo seguimiento



FIMPES



ANUIES



Construimos un futuro
con inclusión e igualdad
para la educación superior



ALPES
ALIANZA PARA LA EDUCACIÓN SUPERIOR, A.C.



2025
Año de
**La Mujer
Indígena**



2025
Año de
**La Mujer
Indígena**

¡MUCHAS GRACIAS!