



Instituto Politécnico Nacional
"La Técnica al Servicio de la Patria"

Procedimiento para el pago de la BEIFI



Periodo
Agosto Diciembre 2025



Procedimiento para el pago de la BEIFI



1. Firma de nómina.



2. Captura de cuenta **CLABE** en el sistema BEIFI.



3. Recibe el pago de la BEIFI.

Procedimiento para el pago de la BEIFI



Folio:

Unidad Académica del Proyecto:

CURP: No. Boleta:

Nombre del Alumno/a:

En cumplimiento con lo establecido en el Reglamento General de Becas para Alumnos del IPN y en la convocatoria y lineamientos del programa PFI, me comprometo a presentar la adquisición de las prestaciones y declaro bajo protesta de decir verdad que la información proporcionada durante el proceso es verídica y a testar las condiciones y sanciones que esta implica al no darse a conocer al presentar pólizas escolares en el sistema TELEPROCEDIMIENTOS, NO RECIBO REMUNERACIÓN ECONÓMICA por actividades laborales dentro o fuera del IPN, a excepción de haber informado previamente a través del sistema PFI sobre mi dedicación a actividades docentes hasta por 6 horas a la semana como alumno de doctorado.

☐ Acepto que como parte de los sanciones derivadas del NO cumplimiento puede dársele el reintegro a la SIP el monto de la beca BEIFI que haya sido cobrada indebidamente.

☐ He capturado en el sistema BEIFI mis cuentas bancarias a mi nombre y estoy consciente que de no ser así puede ser causal de PAJA.

Nombre, Fecha y Firma del Alumno/a

Director del Proyecto:

Clave del Proyecto: Indique extensión/teléfono:

Indique correo electrónico:

Como director de proyecto, avalo que el alumno/a se encuentra trabajando en el proyecto de investigación a mi cargo al cual fue postulado. Asimismo, he revisado que el alumno cumpla con los requisitos en convocatoria y lineamientos de la Beca BEIFI de lo contrario, en caso de encontrar una anomalía estoy consciente que se deberá realizar el reintegro de la beca.

☐ Autorizo el pago de la Beca BEIFI ☐ NO autorizo el pago de la Beca BEIFI

Nombre, Fecha y Firma del Director/a del Proyecto

1) Recibirás la nómina por parte del Representante PFI de la Unidad Académica del Proyecto

2) Sí alguno de tus datos NO están correctos en la nómina, debes ingresar al Sistema BEIFI y editar tu PERFIL, así mismo indicar en el espacio correspondiente de la nómina el dato correcto.

RECUERDA: QUE ENTRE MÁS PRONTO FIRMES LA NÓMINA MÁS RÁPIDO PODRÁN CONTINUAR AL SIGUIENTE PASO

Procedimiento para el pago de la BEIFI

TODOS tus datos (Nombre Completo, CURP, Boleta, Semestre/Nivel, Domicilio, Etnia, Datos Académicos, etc.) en la plataforma del **Sistema BEIFI DEBEN** estar **completos y deben ser verídicos**. Sí no es así, ingresa y edita tu perfil.

Al momento de firmar nómina también estás aceptando que ya **TIENES UNA CUENTA BANCARIA** a tu nombre, para el deposito de tu BECA, y que esta activa y a tu nombre.

El formato de Nómina **DEBE** estar firmada por ti y tu director de proyecto y deberás entregarla al representante PIFI de la Unidad Académica del proyecto en el que participas.

Procedimiento para el pago de la BEIFI

¡RECUERDA!



DEBES ingresar al
Sistema BEIFI

Fecha límite de
Captura en Sistema:
04 diciembre 2025



Captura tu cuenta **CLABE** a tu
nombre.

Sube la documentación
requerida.

Procedimiento para el pago de la BEIFI

BBVA Bancomer

Estado de Cuenta
Libretón Básico
PAGINA 1 / 6

Periodo	DEL 21/04/2018 AL 20/05/2018
Fecha de Corte	20/05/2018
No. de Cuenta	
No. de Cliente	
R.F.C.	
No. Cuenta CLABE	012 180 1

ECATEPEC DE MORELOS MEX MEXICO CP 55087

SUCURSAL: 3891 PROVIDENCIA ARAGON
DIRECCION: AV. CONSTITUCION DE LA REPUBLICA
PROVIDENCIA ARAGON MEX OF
PLAZA: CIUDAD DE MEXICO
TELEFONO: (571) 04734

Información Financiera MONEDA NACIONAL

Depósito a cuenta bancaria

Selecciona tengo cuenta bancaria

Capturar cuenta **CLABE** a tu nombre (18 dígitos)

Señalar la autorización para realizar el depósito

Subir el comprobante de tu estado de **cuenta bancaria en PDF** del mes de **noviembre** o **NO mayor a 3 meses** de antigüedad

NO password (Documento sin contraseña/candado)

NOTA: No se aceptan cuentas de tarjeta de crédito, cuentas bienestar y giros postales



- En caso de **NO firmar** la nómina por parte del becario y del director del proyecto se cancelará el pago.
- Es responsabilidad del becario asegurarse de capturar correctamente la cuenta **CLABE** y debe verificar que:

NO exceda el límite de depósito mensual

La cuenta bancaria DEBE estar vigente y activa

DEBE ser cuenta preferentemente en BBVA

Si firmaste en tiempo y forma el formato de nómina y **capturaste en tiempo y forma tu cuenta CLABE y No obtuviste ningún error** recibirás el pago de la BEIFI.

Procedimiento para el pago de la BEIFI

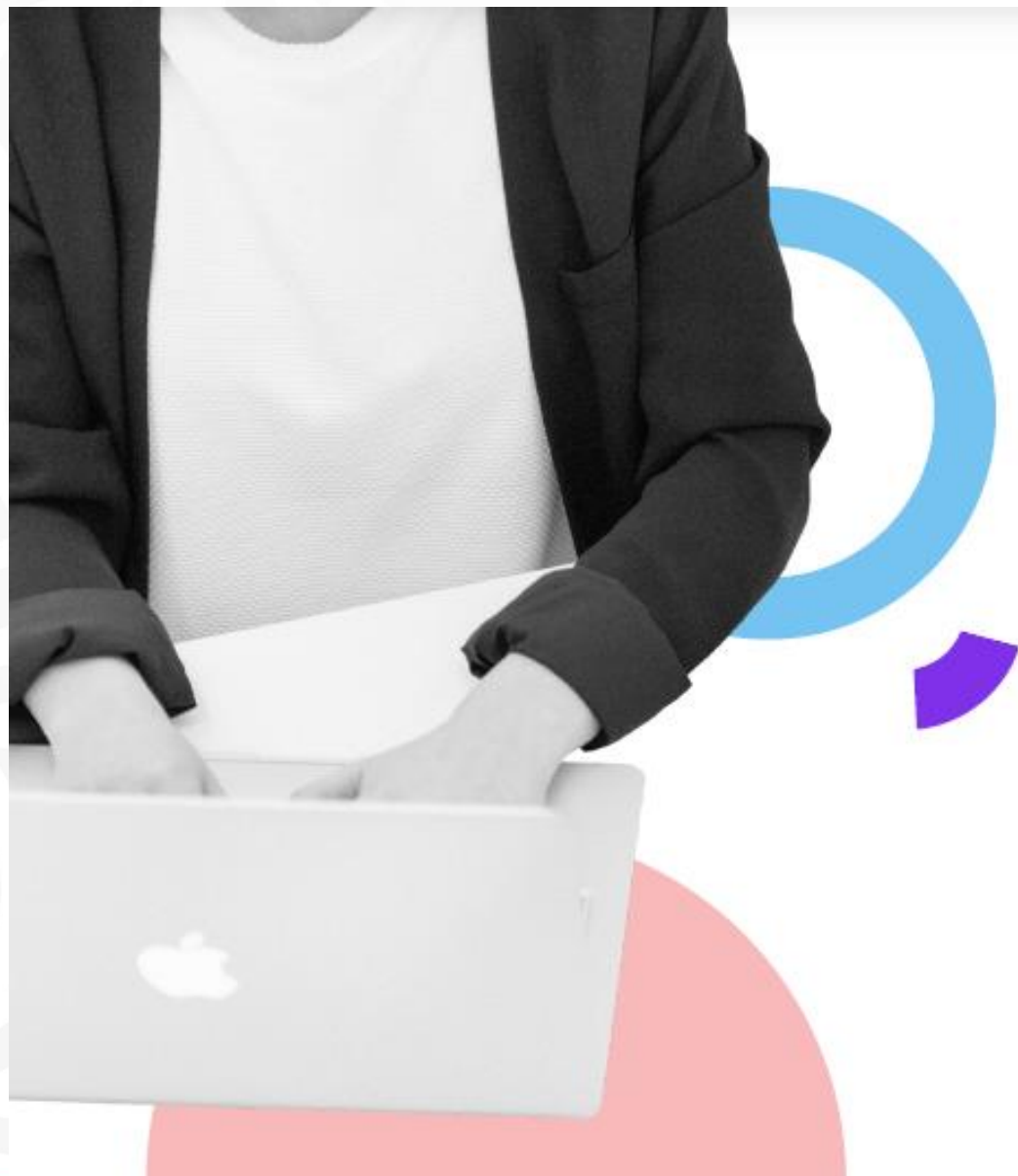

Cualquier problema con tu nómina, favor de comunicarte con el **Representante PIFI de la Unidad Académica de tu Proyecto**

Si cometiste un error en el Sistema BEIFI de captura reportalo inmediatamente al correo de **beifi@ipn.mx**

Con el asunto: **Error_Pago BEIFI _Nombre**

¡¡¡Recuerda que si no lo haces puedes causar CANCELACIÓN de la BEIFI!!!