

Coordinación del Sistema Institucional de Información

Actividad: Sistema Institucional de Información (SII)

Categoría: Tecnologías de Información y Comunicación

Descripción Breve: Sistema Institucional de Información (SII)

Fecha: 07/01/2015 **Fecha Término:** 18/12/2015

Durante este año, se consolidaron 40 reportes estratégicos, alcanzando un total de 250 reportes estratégicos, con información proveniente de los sistemas de gestión estratégica, de la gestión administrativa y la gestión de extensión e integración social de este Instituto; así mismo, se encuentra en proceso la integración de la información generada por los sistemas de Investigación y Posgrado y el de la Oficina del Abogado General. Los reportes estratégicos fueron los siguientes:

- Información de la estadística básica de la Dirección de Evaluación (10)
- Información de SAPMI
- Presupuesto Indicadores (2 Reportes)-
- Información de SIPIFIFE Indicadores (18 Reportes).
- Información proveniente de la Dirección de Administración Escolar y la Dirección de Servicios Escolares.

Referente al canal de comunicación del SII, se implementaron los procedimientos de extracción, transformación y carga de datos provenientes del Sistema de Administración para los Programas de Mejora Institucional en su vertiente de evaluación (S@PMI - Evaluación), del Sistema Institucional del Programa de Fortalecimiento para la Infraestructura Física Educativa (SIPIFIFE), así mismo se realizaron diversas reuniones con las Direcciones de Administración Escolar y Servicios Educativos a fin de compartir la información que generan de los procesos que tienen a su cargo (becas y admisión escolar).

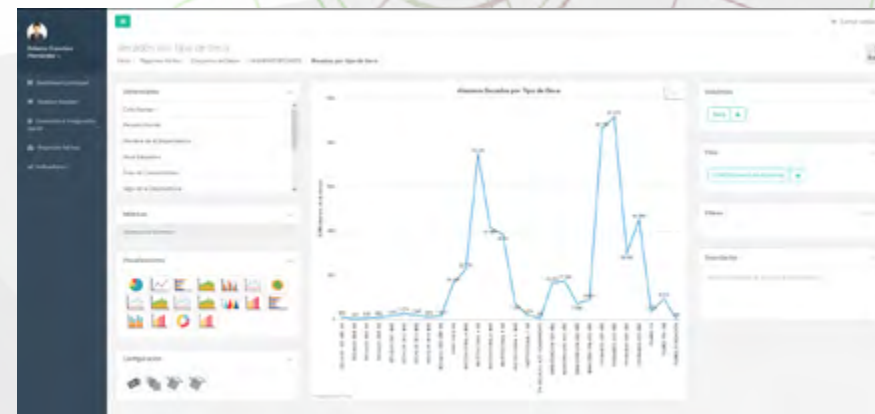

Reportes AdHoc

Coordinación del Sistema Institucional de Información

Actividad: Sistema Institucional de Información (SII)

Categoría: Tecnologías de Información y Comunicación

Descripción Breve: Sistema Institucional de Información (SII)

Fecha: 07/01/2015 **Fecha Término:** 18/12/2015

Derivado de un análisis, se diseñó nueva versión dinámica del SII, la cual integrará y formalizará nuevos indicadores relacionados con cada una de las Secretarías del Instituto para lo cual se realizaron propuestas de fichas técnicas para la integración de indicadores, así como la definición de estrategias para compartir información de otras áreas del Instituto a fin de ser explotadas e integradas en la nueva versión del SII.

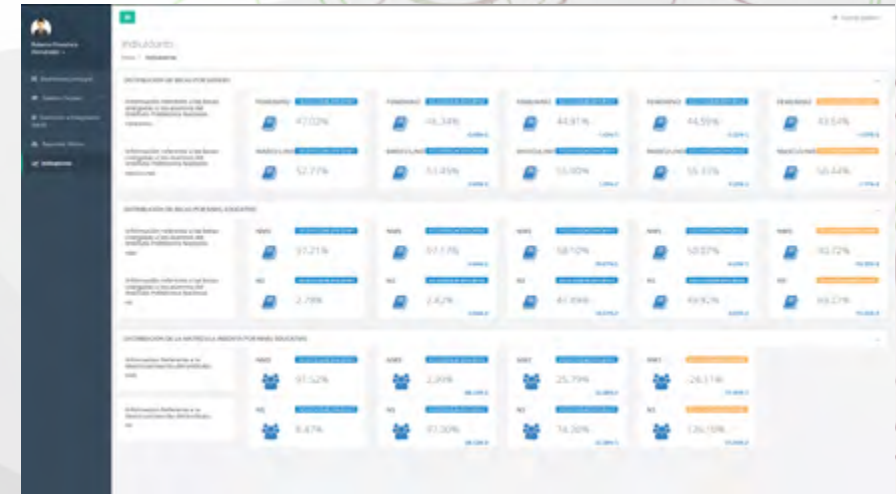

Indicadores

Coordinación del Sistema Institucional de Información

Actividad: Sistemas de Gestión Estratégica Institucional

Categoría: Tecnologías de Información y Comunicación

Descripción Breve: Sistema Institucional de Gestión Administrativa SIG@ vertiente Capital Humano

Fecha: 07/01/2015 **Fecha Término:** 18/12/2015

A petición de la Secretaría General, y a fin de atender lo dispuesto en los artículos 16 fracción V de la Ley Orgánica y 17 fracciones IV y XI del Reglamento Orgánico ambos del I.P.N., se desarrolló el “Módulo de Firmas de los Funcionarios”, el cual tiene como finalidad la actualización y el registro de las firmas de los funcionarios de esta casa de estudios.

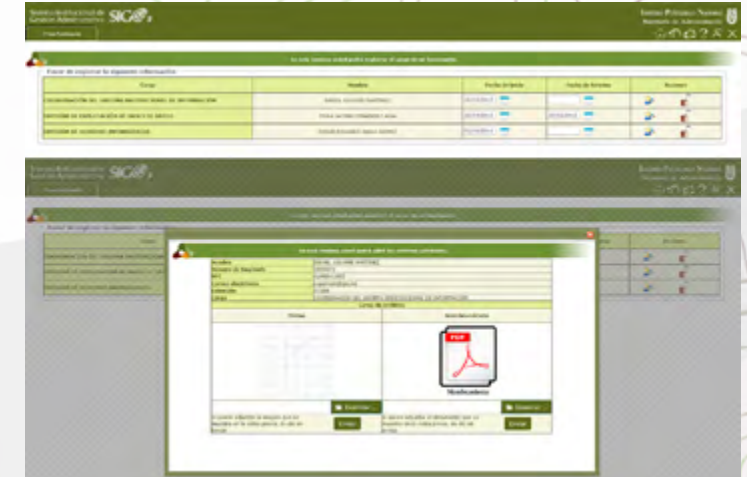

Módulo Firma Funcionarios (Dependencias)



Módulo Firma Funcionarios (Intranet del SIG@)

Coordinación del Sistema Institucional de Información

Actividad: Sistemas de Gestión Estratégica Institucional

Categoría: Tecnologías de Información y Comunicación

Descripción Breve: Sistema Institucional de Gestión Administrativa SIG@ vertiente Contable

Fecha: 07/01/2015 **Fecha Término:** 18/12/2015

Se implementó del Módulo Diversos Movimientos a través del cual se realiza el ingreso y egreso del flujo de efectivo por movimientos no provenientes de recursos autogenerados, dicha información de manera automática afecta la contabilidad de las dependencias y la contabilidad central de Instituto.

Se implementó el Módulo para Transferencias entre cuentas institucionales que permite generar las pólizas bancarias automáticas de acuerdo a los lineamientos. En la factura digital se incorporó hacer la cancelación ante el SAT y se implementó un control para el manejo de cancelaciones fuera de mes el cual genera la póliza inversa para registrar la afectación contable y no afectar estados financieros, así como hacer cancelaciones de notas de crédito en el que se activen los pagos y recibos originales.

Presentación de una propuesta para el nuevo proceso de facturación, el cual tiene como objetivo optimizar la generación de CFDI's a fin de disminuir el número de errores.



Transferencia entre cuentas - Generación CFDI



Diversos movimientos

Coordinación del Sistema Institucional de Información

Actividad: Sistemas de Gestión Estratégica Institucional

Categoría: Tecnologías de Información y Comunicación

Descripción Breve: Sistema Institucional de Gestión Administrativa SIG@ vertiente Fideicomiso

Fecha: 07/01/2015 **Fecha Término:** 18/12/2015

Se modificó el módulo de pólizas para poder generar el archivo XML en base a la póliza y en caso de requerirlo tomar datos del archivo XML, así mismo se realizaron modificaciones al módulo de de acuerdo a la guía contabilizadora 2015, por otro lado, se traspasó el módulo de egresos a la intranet del SIG@ para el registro de los egresos del FICDT.

Se desarrolló un módulo para la creación de pólizas manuales espejo

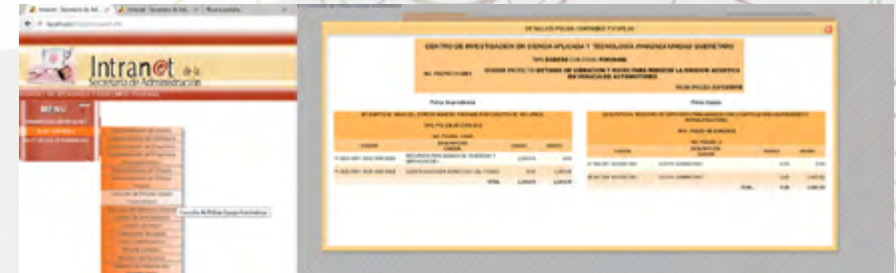

Pólizas espejo



Administración de Pólizas

Coordinación del Sistema Institucional de Información

Actividad: Sistemas de Gestión Estratégica Institucional

Categoría: Tecnologías de Información y Comunicación

Descripción Breve: Sistema de Administración para los Programas de Mejora Institucional (S@PMI)

Fecha: 07/01/2015 Fecha Término: 18/12/2015

Como parte de las actividades de actualización, se prepararon los módulos de seguimiento para el 2015 respecto a ajustes en las consultas de indicadores; así como a los reportes relacionados al Programa Operativo Anual Institucional (POAI) 2014, así mismo, se hicieron adecuaciones en el módulo de captura correspondiente a la fase II del anteproyecto institucional.

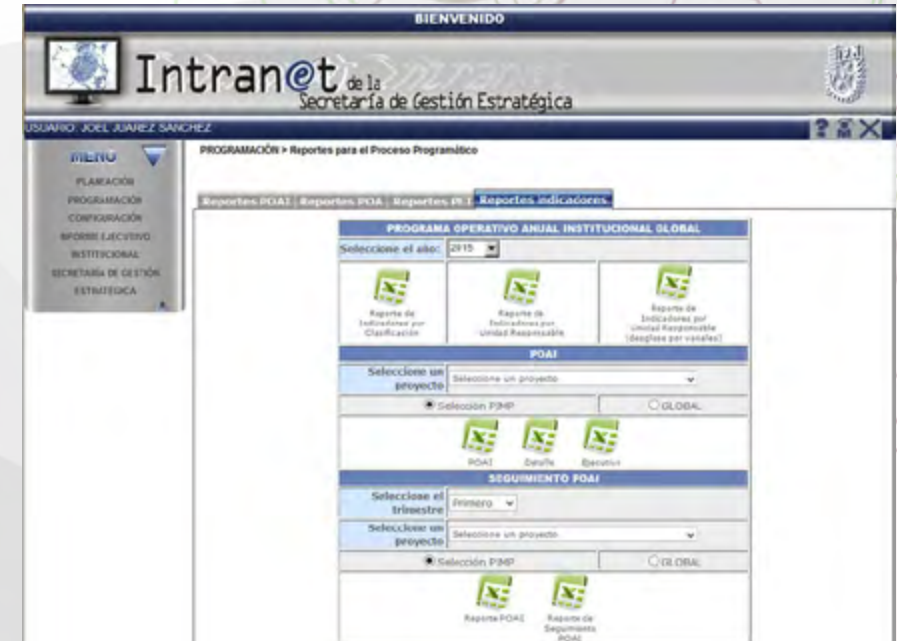

Reportes de indicadores

Coordinación del Sistema Institucional de Información

Actividad: Sistemas de Gestión Estratégica Institucional

Categoría: Tecnologías de Información y Comunicación

Descripción Breve: Sistema Institucional del Programa Integral de Fortalecimiento de la Infraestructura Física Educativa (SIPIFIFE)

Fecha: 07/12/2015 **Fecha Término:** 18/12/2015

A fin de que las unidades puedan presentar sus necesidades de Construcción, Remodelación, Mantenimiento, Equipamiento y Mantenimiento de Equipo, dando cumplimiento a los lineamientos establecidos por la Dirección de Planeación de la Secretaría de Gestión Estratégica, se desarrolló el SIPIFIFE contando con diversos módulos los cuales comprenden la detección de necesidades, el registro de proyectos, evaluación de las evidencias y reporte por tipo de financiamiento

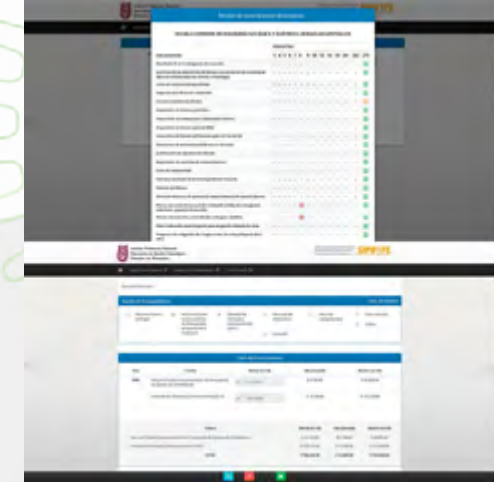

Revisión documental - Fuente financiamiento



Resumen de detección de necesidades

Coordinación del Sistema Institucional de Información

Actividad: Sistemas de Gestión Estratégica Institucional

Categoría: Tecnologías de Información y Comunicación

Descripción Breve: Sistema Institucional de Información de Investigación y Posgrado (SIIP).

Fecha: 07/01/2015 Fecha Término: 18/12/2015

Vertiente Investigación. La sistematización del proceso de Evaluación al Desempeño de los Investigadores, permitió el seguimiento de dicha evaluación de una manera ágil y actualización de la nómina de los investigadores en tiempos oportunos, permitiendo así, la aplicación de las medidas de austeridad, con menor gasto de papel y tiempos de resolución de los dictámenes.

Así mismo se hicieron adecuaciones en los módulos de recurso de inconformidad y se complementó la información de los investigadores, en los módulos de solicitud de inscripción y convocatorias.

También se realizaron modificaciones y actualizaciones en las reglas de negocio para que los investigadores puedan ingresar datos para el nuevo período de evaluación correspondiente a 2016-2017.

No.	RFC	Nombre	Nivel	Clave	Zona de pago	Oficio
1	LOM34821	LOPEZ RIVERA SOPHIA	9	ES-07	1411	201604020180321A
2	LOP880210	LOPEZ FLORES ANGEL	9	ES-07	1410	201604020180321A
3	ED142074	TORRES HERRERA NICOLE	9	ES-07	1411	201604020180321A
4	DE171070	CARRILAS RODRIGUEZ JAVIER	9	ES-07	1412	201604020180321A
5	MED410710	MENDOZA HARRERA ALBERTO	7	ES-07	1410	201604020180321A

Actualización de nómina

Coordinación del Sistema Institucional de Información

Actividad: Sistemas de Gestión Estratégica Institucional

Categoría: Tecnologías de Información y Comunicación

Descripción Breve: Sistema de Transparencia Presupuestal

Fecha: 07/01/2015 Fecha Término: 18/12/2015

Con el propósito de cumplir tanto con los acuerdos entre la Asamblea General Politécnica y el Gobierno Federal, como con los compromisos institucionales en materia de transparencia se desarrolló el portal de “Transparencia Presupuestaria Institucional” el cual se puso en operación a través del dominio <http://www.transparenciapresupuestal.ipn.mx>. y que dicha información se encuentre a disposición del público en general.



Distribución del presupuesto

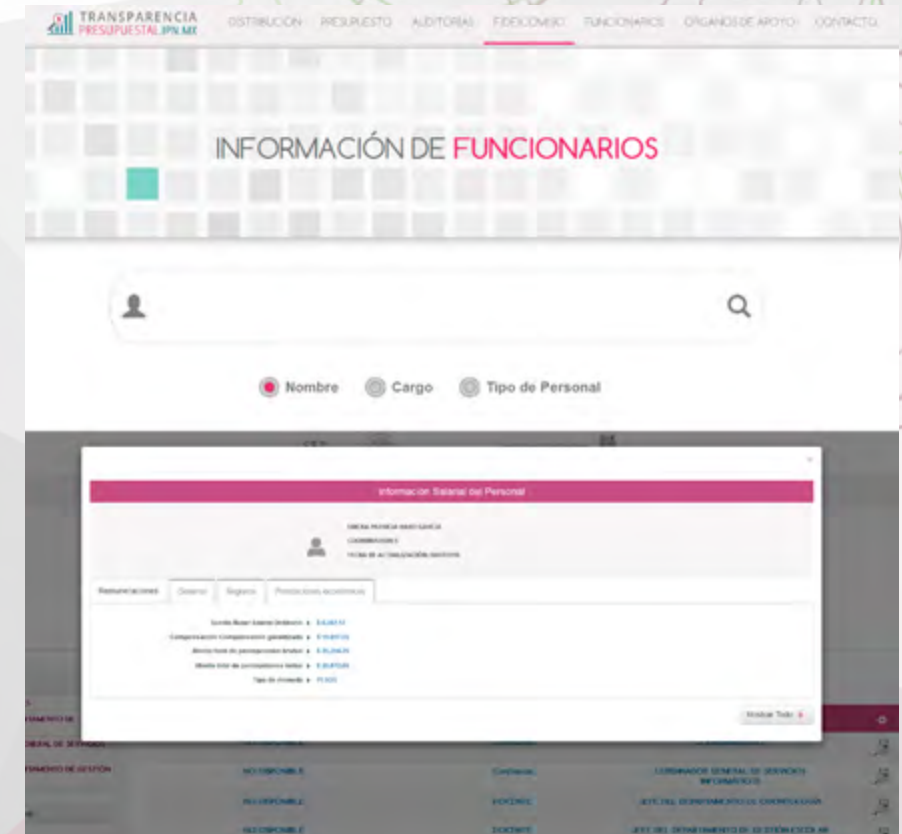

Información de funcionarios