

# IV

## Congreso Internacional en Estudios de Género del IPN



**Ciencia y género:**  
Cuestionando las certezas,  
transformando los saberes

**03, 04 y 05 de noviembre**

**Modalidad híbrida**

**PROGRAMA DEL EVENTO**



**SG**  
SECRETARÍA  
GENERAL



Unidad Politécnica de Gestión  
con Perspectiva de Género



**Lunes 03 de noviembre**

## **Registro de personas asistentes**

**Hora:** 8:45 a 9:20 horas  
(Ciudad de México)



**Vestíbulo del edificio  
de la DSETT**

## **Bienvenida e inauguración**

**Hora:** 9:20 a 9:50 horas  
(Ciudad de México)

**Auditorio principal de la DSETT**

**Autoridades del Instituto  
Politécnico Nacional**

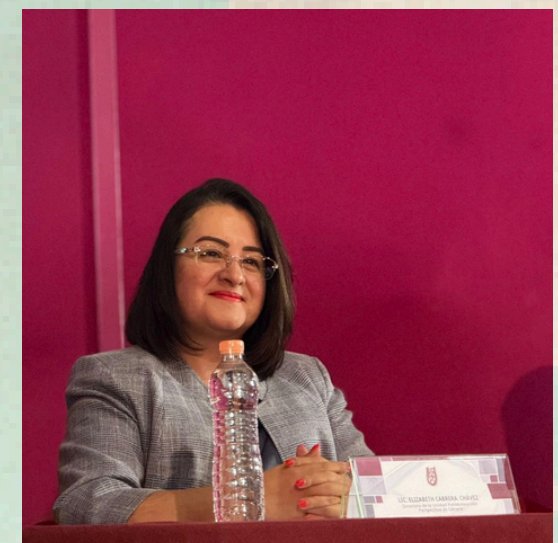

**Mtra. Elizabeth Cabrera Chávez**  
Directora de la Unidad Politécnica de  
Gestión con Perspectiva de Género

**Lunes 03 de noviembre**



**Dra. Martha Patricia  
Castañeda Salgado**

Coordinación para la Igualdad  
de Género, UNAM

## **Conferencia Magistral**

**“Transformar la investigación, transformar  
a las instituciones: la investigación  
feminista como recurso para el cambio”**

**Hora:** 10:00 a 12:00 horas  
(Ciudad de México)

**Auditorio principal  
de la DSETT**

**Lunes 03 de noviembre**

## **Mesas simultáneas**

**Hora:** 12:30 a 14:30 horas  
(Ciudad de México)

**Espacios:** Auditorio Cónico,  
Aulas 202 y 203

**Mesa 1. Cuerpos, saberes y justicia epistémica en el ámbito médico.**

**Mesa 2. Andamios para reescribir el saber: Voces, aulas y feminismos.**

**Mesa 3. Pedagogías feministas e interseccionales en la educación y la ciencia.**



**Lunes 03 de noviembre**

**Mesa 1. Cuerpos, saberes y justicia epistémica en el ámbito médico**

**Hora:** 12:30 a 14:30 horas  
(Ciudad de México)

**Auditorio cónico de la DSETT**

- **Medicina Androcentrista.** Karla Nazaret Falfan Arias (Escuela Superior de Ingeniería Mecánica y Eléctrica, Unidad Zacatenco, IPN).
- **El género de la cirugía bariátrica.** Izchel Cosio Barroso (Universidad Iberoamericana).
- **Análisis filosófico de los sesgos de género en la biomedicina moderna: El caso de la endometriosis.** Itzel Cadena Alvear (Facultad de Filosofía y Letras, UNAM).
- **Justicia epistémica e inclusión interseccional: Hacia una investigación biomédica preclínica equitativa.** Francisca Villanueva Flores (Centro de Investigación en Ciencia Aplicada y Tecnología Avanzada, Unidad Morelos, IPN).



**Lunes 03 de noviembre**

**Mesa 2. Andamios para reescribir el saber: Voces, aulas y feminismos**

**Hora:** 12:30 a 14:30 horas  
(Ciudad de México)

**Aula 202 DFIE**

- **Lecciones desde los feminismos para la Criminología.** Karla Getzemani Castillo Delgado (Red Feminista Nacional MX, Comisión de Criminología y Criminalística).
- **Andamios del conocimiento: Desmontando la arquitectura androcéntrica desde el aula.** Leticia García Solano (Facultad de Estudios Superiores Acatlán, UNAM), Laura Mariana Osorio Plascencia y María Estela Varela Mancilla (Facultad de Arquitectura, UNAM).
- **Deconstruyendo la arquitectura androcéntrica desde el aula.** María Fernanda Peña Pérez (Tecnológico de Monterrey).
- **Un periodismo que visibiliza y valora a científicas. ¿Qué les toca a las redacciones, instituciones de ciencia y universidades?.** Angélica Mayoral Campillo (Universidad Nacional Autónoma de México).



**Lunes 03 de noviembre**

**Mesa 3. Pedagogías feministas e interseccionales en la educación y la ciencia**

**Hora:** 12:30 a 14:30 horas  
(Ciudad de México)

**Aula 203 DFIE**

- **Neutros por fuera, sesgados por dentro: Una mirada crítica a la elección vocacional con lentes de género. Caso CECyT 18 Zacatecas. Generación 2022 - 2025.** Héctor de la Rosa Ramírez (Centro de Estudios Científicos y Tecnológicos N° 18 "Zacatecas", IPN).
- **Pedagogías feministas e interseccionalidad en la educación científica en el bachillerato.** Jorge Jared Platas Curiel (Escuela Nacional Preparatoria, Plantel 4, UNAM).
- **Semilleros de Aculturación Feminista en la Universidad: Ética, Política y Acción colectiva con juventudes.** Brenda Magali Gómez Cruz (Facultad de Estudios Superiores Zaragoza, UNAM).
- **Las profesoras y el ejercicio de la pedagogía feminista en las ingenierías.** Mariana Mora Palacios (Unidad Profesional Interdisciplinaria en Ingeniería y Tecnologías Avanzadas, IPN).



**Lunes 03 de noviembre**

**RECESO**  
**14:30 A 16:00 horas**





**Lunes 03 de noviembre**

**Panel**  
**“Violencia de género en el campo académico y científico”**

**Hora:** 16:00 a 18:00 horas  
(Ciudad de México)

**Auditorio principal de la DSETT**



**Mtra. Norma Ivonne Ortega  
Zarazúa**  
Centro de Estudios Científicos y  
Tecnológicos N° 19, IPN



**Dra. Carolina Espinosa Luna**  
Centro Regional de Investigaciones  
Multidisciplinarias, UNAM



**Dra. Alma Rosa Sánchez Olvera**  
Facultad de Estudios Superiores Acatlán,  
UNAM

**Martes 04 de noviembre**

**Mesas simultáneas**

**Hora:** 09:00 a 10:30 horas  
(Ciudad de México)

**Plataforma Zoom**

**Mesa 4. Cuerpos, voces y silencios:  
Narrativas entre el bienestar y el  
malestar.**

**Mesa 5. Sembrar saberes, habitar  
resistencias: Mujeres, aulas y  
territorios.**



**Martes 04 de noviembre**

**Mesa 4. Cuerpos, voces y silencios:  
Narrativas entre el bienestar y el  
malestar**

**Hora:** 09:00 a 10:30 horas  
(Ciudad de México)

**ENLACE:**

**[https://us02web.zoom.us/j/81935939593?  
pwd=3nxuqsogvAJKOb2yXHYSXwJ0MOLM1M.1](https://us02web.zoom.us/j/81935939593?pwd=3nxuqsogvAJKOb2yXHYSXwJ0MOLM1M.1)**

**ID: 819 3593 9593**

- **Sesgos epistémicos y horizontes feministas para repensar la salud menstrual.** Tatiana Gualdrón Porras (Universidad Industrial de Santander).
- **“Más que un diagnóstico, una historia de vida”: La triple sanción de mujeres jóvenes con VPH.** Itzel Calderón Esquivel (Facultad de Estudios Superiores Acatlán, UNAM).
- **La necesaria incorporación de la mirada interseccional en la enseñanza de la atención del parto.** Yesica Yolanda Rangel Flores (Universidad Autónoma de San Luis Potosí).
- **Padecimientos invisibles: violencia lenta y trabajo estético en el Callejón de la Belleza en Ciudad de México.** Osiris Bermejo De Jesús (Universidad Autónoma de Nuevo León).

**Martes 04 de noviembre**

**Mesa 5. Sembrar saberes, habitar resistencias: Mujeres, aulas y territorios**

**Hora:** 09:00 a 10:30 horas  
(Ciudad de México)

**ENLACE:**

**<https://us02web.zoom.us/j/85692709030?pwd=Lew8YVVecPVgNozWUrn4SY9x5wEbaDB.1>**

**ID: 856 9270 9030**

- **Experiencias de educación matemática en niñas y niños de primaria. El orden de género en el aula.** Elsa S. Guevara Ruiseñor; Alba García López (Facultad de Estudios Superiores Zaragoza, UNAM) y Sandra A. González Sánchez (Universidad de Ciencias y Artes de Chiapas).
- **La Agencia de Li tsebtike en el contexto escolar de San Juan Chamula, Chiapas.** Belly Julissa Lara Blas (Universidad de Ciencias y Artes de Chiapas).
- **Repensar el Hábitat desde la Inclusión. Experiencias del Taller Rayuela frente a Sesgos Androcéntricos en el Diseño del Espacio Habitable.** Aideé Tapia Chávez (Universidad Michoacana de San Nicolás de Hidalgo).
- **Ser académica no te libera de la violencia: Las experiencias de las profesoras en ciencias agrícolas.** María del Rosario Ayala Carrillo y Luz María Pérez Hernández (Colegio de Postgraduados).



**Martes 04 de noviembre**



**Dra. Diana Maffía**

Universidad de Buenos Aires,  
Argentina

**Conferencia Magistral  
“Epistemología feminista como  
crítica a la colonialidad de los  
saberes”**

**Hora:** 11:00 a 13:00 horas  
(Ciudad de México)

**ENLACE:**

**[https://us02web.zoom.us/j/85383619822?  
pwd=HcRyB6e7ivdu3uoi4razy7svuBOVjw.1](https://us02web.zoom.us/j/85383619822?pwd=HcRyB6e7ivdu3uoi4razy7svuBOVjw.1)**

**ID: 853 8361 9822**

**Martes 04 de noviembre**

**Mesas simultáneas**

**Hora:** 13:00 a 14:30 horas  
(Ciudad de México)

**Plataforma Zoom**

**Mesa 6. Revueltas feministas en espacios institucionales.**

**Mesa 7. Reescribir los guiones: Espacios y saberes en transformación.**



**Martes 04 de noviembre**

## **Mesa 6. Revueltas feministas en espacios institucionales**

**Hora:** 13:00 a 14:30 horas  
(Ciudad de México)

**ENLACE:**

**[https://us02web.zoom.us/j/86372765153?  
pwd=MzjFgLqhl9KIMnFv9Ibgb2gaXEU7oi.1](https://us02web.zoom.us/j/86372765153?pwd=MzjFgLqhl9KIMnFv9Ibgb2gaXEU7oi.1)**

**ID: 863 7276 5153**

- **El laboratorio como trinchera: Desobedecer como método.** Nayeli González Rodríguez (Escuela Nacional de Ciencias Biológicas, IPN).
- **El audiovisual como epistemología feminista interseccional: Imaginarios, memorias y cuerpos en disputa en las aulas de historia.** Roberta Luz Viana (Universidad de Barcelona).
- **Feminismo en papel membretado.** Sandra Escutia Díaz (Facultad de Filosofía y Letras, UNAM).
- **Políticas institucionales con perspectiva de género en la UAdeC.** Karla Victoria González Briones (Academia Interamericana de Derechos Humanos).
- **Políticas públicas para la igualdad de género en Ciencia y Tecnología en Brasil: avances, límites y perspectivas.** Joyce Luciane Correia Muzi y Larissa Alas Mayer (Universidade Tecnológica Federal do Paraná).

**Martes 04 de noviembre**

**Mesa 7. Reescribir los guiones:  
Espacios y saberes en  
transformación**

**Hora:** 13:00 a 14:30 horas  
(Ciudad de México)

**ENLACE:**

**[https://us02web.zoom.us/j/84695902521?  
pwd=yWLkFvSluvnFzTMaBzvsZxRtIAJbOH.1](https://us02web.zoom.us/j/84695902521?pwd=yWLkFvSluvnFzTMaBzvsZxRtIAJbOH.1)**

**ID: 846 9590 2521**

- **El pasado bajo una sola lente. Crítica a la mirada androcéntrica en la disciplina arqueológica.** Adriana Elizabeth Amador López (Centro de Estudios Superiores de México y Centroamérica).
- **La feminización de la medicina y la perpetuación del palimpsesto médico: Un ejemplo de falsa transformación.** Luis Alfonso Munive-Valencia (Universidad de la Salud).
- **Transversalización de género en los programas del área médico-biológica del IPN.** Guadalupe Estela Zavala Pérez y Martha Elena Vázquez Galindo (Centro Interdisciplinario de Ciencias de la Salud Unidad Milpa Alta, IPN).
- **Diseño y construcción de moradas feministas: Incorporando la Perspectiva de Género en Arquitectura.** Laura Mariana Osorio Plascencia (Facultad de Arquitectura, UNAM).



**Martes 04 de noviembre**

**RECESO**  
**14:30 A 16:00 horas**



**Martes 04 de noviembre**

**Mesas simultáneas**

**Hora:** 16:00 a 17:30 horas  
(Ciudad de México)

**Plataforma Zoom y  
Teams**

**Mesa 8. Epistemologías feministas para subvertir certezas.**

**Mesa 9. Hacia una justicia en clave feminista.**

**Mesa 10. Entre categorías y saberes situados: Repensar la ciencia desde el feminismo.**



**Martes 04 de noviembre**

## **Mesa 8. Epistemologías feministas para subvertir certezas**

**Hora:** 16:00 a 17:30 horas  
(Ciudad de México)

**ENLACE:**

**[https://us02web.zoom.us/j/85762008090?  
pwd=4JWUTlaPd2pobeMfNblpLCrXQmm3zA.1](https://us02web.zoom.us/j/85762008090?pwd=4JWUTlaPd2pobeMfNblpLCrXQmm3zA.1)**

**ID: 857 6200 8090**

- **El feminismo latinoamericano como praxis epistémica: Interseccionalidad, genealogía y crítica de la hegemonía.** María Eugenia Guzmán Bárcena (Universidad de Monterrey).
- **El análisis del lugar de enunciación como compromiso ético-político para la construcción de una academia de cuidado entre sujetas epistémicas.** Verónica Luna Hernández (Universidad Nacional Autónoma de México), María Julieta Abba (Cátedra Unesco Educación en Ciudadanía Global y Justicia Socioambiental, Brasil) y Mariele Giovanas (Universidade do Vale do Rio dos Sinos, Brasil).
- **Codificar desde los márgenes: Inteligencia artificial, pedagogías críticas y saberes situados.** Lilia D. Tapia Mariscal (Universidad de Córdoba).
- **Entrelazamientos corporales-ecológicos con la Inteligencia Artificial: Propuestas éticas para la justicia social desde la epistemología feminista y la cognición corporeizada.** Melina Gastelum Vargas e Itzel Cadena Alvear (Facultad de Filosofía y Letras, UNAM).
- **Comunicación estratégica feminista ante la censura algorítmica: Una mirada desde las OSC defensoras del derecho al aborto.** Andrea Assahi Sandoval Quijano (Facultad de Ciencias Políticas y Sociales, UNAM).

**Martes 04 de noviembre**

**Mesa 9. Hacia una justicia en clave feminista**

**Hora:** 16:00 a 17:30 horas  
(Ciudad de México)

**ENLACE:**

**[https://us02web.zoom.us/j/85462911071?  
pwd=iyQCPX0mV64qHByt2QZ7bG7GgsBsoZ.1](https://us02web.zoom.us/j/85462911071?pwd=iyQCPX0mV64qHByt2QZ7bG7GgsBsoZ.1)**

**ID: 854 6291 1071**

- **Lenguaje no discriminatorio y justicia epistémica en las ciencias jurídicas: Evidenciando la violencia simbólica.** Larissa Arroyo Navarrete (Instituto de Estudios de la Mujer, Universidad Nacional, Costa Rica).
- **Criminología Feminista: Reivindicando los estudios de las mujeres más allá de una perspectiva de género.** Karla Irlanda Ledesma Sánchez (Universidad de Guadalajara y Frente Feminista de Jalisco ).
- **La Corte y el Cuerpo: El discurso jurídico del feminicidio en las decisiones del Sistema Interamericano de Derechos Humanos en el ámbito de Guatemala y México.** Alessandra Renata de Melo Teixeira (Universidade Federal da Integração Latinoamericana).
- **Epistemología feminista, en busca de ¿Qué tan puestos tienen los lentes de perspectiva de género el Poder Judicial del Estado de Tlaxcala?.** Rosa Ivonne Mendoza Martínez (Universidad Autónoma de Tlaxcala).

**Martes 04 de noviembre**

**Mesa 10. Entre categorías y saberes situados: Repensar la ciencia desde el feminismo**

**Hora:** 16:00 a 17:30 horas  
(Ciudad de México)

**ENLACE:**

**<https://www.microsoft.com/es-es/microsoft-teams/join-a-meeting>**

**Id. de reunión: 266 611 951 680 4**  
**Código de acceso: LW6TC7n5**

- **De las críticas al concepto de objetividad de las epistemologías feministas a los conocimientos situados. Un pasaje por las propuestas de Helen Longino, Evelyn Fox Keller, Sandra Harding y Donna Haraway.** María Schoenstatt Lara Trenado (Universidad Autónoma de Querétaro).
- **Notas para una revisión de la noción de objetividad de Helen Longino.** Norma Ivonne Ortega Zarazúa (Centro de Estudios Científicos y Tecnológicos No.19 "Leona Vicario", IPN).
- **Cuestionando el binarismo categorial.** Angélica Beltrán Pineda (Corporación Humanas Centro Regional de Derechos y Justicia de Género, Bogotá).
- **Teoría crítica feminista y transdisciplina: Un acercamiento al pensamiento complejo feminista.** Mercedes Castro Espinosa (Universidad Autónoma de la Ciudad de México).



**Miércoles 05 de  
noviembre**

**Mesas simultáneas**

**Hora:** 09:30 a 11:00 horas  
(Ciudad de México)

**Plataforma Zoom**

**Mesa 11. Mujeres, género y  
campo científico.**

**Mesa 12. Entre saberes y  
violencias: Voces críticas desde  
la academia.**

**Miércoles 05 de  
noviembre**

**Mesa 11. Mujeres, género y campo científico**

**Hora:** 09:30 a 11:00 horas  
(Ciudad de México)

**ENLACE:**

**[https://us02web.zoom.us/j/82903166099?  
pwd=KpCXBFB5Ik35kPGHbpum5KBmhqGRHM.1](https://us02web.zoom.us/j/82903166099?pwd=KpCXBFB5Ik35kPGHbpum5KBmhqGRHM.1)**

**ID: 829 0316 6099**

- **Arquetipos y dinámicas sistémicas en la investigación científica mexicana, un mapa causal.** Claudia Alicia Cortes Escobedo (Centro de Investigación e Innovación Tecnológica, IPN).
- **Panorama de las tensiones que enfrentan las mujeres en la investigación y la ciencia en México.** Olivia Araceli Aguilar Hernández (Universidad Autónoma de Tlaxcala).
- **Ingreso y avance de las investigadoras en el SNII respecto a las métricas de evaluación y cambio en las últimas tres convocatorias.** Karla Susana Barrón Arreola y Laura Isabel Cayeros López (Universidad Autónoma de Nayarit).
- **Obstáculos en la producción científica durante la etapa reproductiva: Relatos de las docentes en la ESFM-IPN.** Leonor Pérez Trejo Y Gabriela Lourdes Rueda Morales (Escuela Superior de Física y Matemáticas, IPN).

**Miércoles 05 de  
noviembre**

**Mesa 12. Entre saberes y  
violencias: Voces críticas desde la  
academia**

**Hora:** 09:30 a 11:00 horas  
(Ciudad de México)

**ENLACE:**

**[https://us02web.zoom.us/j/83677108227?  
pwd=tbNQ91Odn5GEzGiD16vzTvPmVw4Ygq.1](https://us02web.zoom.us/j/83677108227?pwd=tbNQ91Odn5GEzGiD16vzTvPmVw4Ygq.1)**

**ID: 836 7710 8227**

- **¿Es la academia un espacio seguro para las mujeres? Reflexiones sobre experiencias violentas en el campo académico y científico.** Saira Genoveva Galindo Castro (Facultad de Estudios Superiores Cuautitlán, UNAM).
- **Discriminación lingüística e impactos en la vida académica de mujeres indígenas oaxaqueñas, estudiantes de posgrado.** Sela Yanet Raymundo Allende (Centro Interdisciplinario de Investigación para el Desarrollo Integral Regional, Unidad Oaxaca, IPN).
- **De la paridad inicial a la desigualdad de salida: Violencia de género en geociencias.** Lizeth Cabiedes Rojas y María del Rosario Jiménez Rugerio (Escuela Superior de Ingeniería y Arquitectura Unidad Ticomán, IPN).
- **Desafíos institucionales en la atención de la violencia de género en el ámbito universitario: Una mirada crítica desde la práctica del acompañamiento.** Carolina Aguilar Ramos (Universidad Autónoma del Estado de Hidalgo).
- **Violencias epistémicas en la academia global: Interseccionalidad y feminismos islámicos.** Libia Yuritzi Contreras Yttesen (Universidad Autónoma del Estado de Hidalgo).



**Miércoles 05 de  
noviembre**

**Mesas simultáneas**

**Hora:** 11:00 a 12:30 horas  
(Ciudad de México)

**Plataforma Zoom**

**Mesa 13. Sesgos heteronormativos  
en la producción de  
conocimientos.**

**Mesa 14. Voces desde los  
márgenes: Memoria, cuerpo y  
resistencia.**

**Miércoles 05 de  
noviembre**

**Mesa 13. Sesgos  
heteronormativos en la  
producción de conocimientos**

**Hora:** 11:00 a 12:30 horas  
(Ciudad de México)

**ENLACE:**

**[https://us02web.zoom.us/j/87445395711?  
pwd=KUMMdD2wzUPAVqJydY5A2eAJQgKXNb.1](https://us02web.zoom.us/j/87445395711?pwd=KUMMdD2wzUPAVqJydY5A2eAJQgKXNb.1)**

**ID: 874 4539 5711**

- **Lenguaje y poder. La patologización de los cuerpos intersexuales desde el lenguaje científico.** Iván Luis Mercadillo (Universidad Autónoma de Madrid).
- **“Yo no sabía que eso existía”:** La inclusión de diversidades sexogenéricas en el curriculum universitario para la rearticulación de las disciplinas científicas. Guillermo Hernández González (Universidad Autónoma de Querétaro).
- **Cuerpo, saber y disidencia trans.** Naiara Sophia Gradilla Lizardo (Centro Universitario de la Costa).
- **Diversidad y disidencia sexual y el pensamiento de los pueblos indígenas de México.** Rogelio Laguna (Programa Universitario de Estudios de la Diversidad Cultural y la Interculturalidad, UNAM).

**Miércoles 05 de  
noviembre**

**Mesa 14. Voces desde los  
márgenes: Memoria, cuerpo y  
resistencia**

**Hora:** 11:00 a 12:30 horas  
(Ciudad de México)

**ENLACE:**

**[https://us02web.zoom.us/j/86362123764?  
pwd=Ub2viXzakxduayPn3WH6Axy50uIdS.1](https://us02web.zoom.us/j/86362123764?pwd=Ub2viXzakxduayPn3WH6Axy50uIdS.1)**

**ID: 863 6212 3764**

- **Cartografía feminista de la violencia comunitaria: Una mirada desde las mujeres.** María Fernanda Peña Pérez (Tecnológico de Monterrey).
- **Basura también hemos sido todas.** Thania Daniela Romero Vásquez (Centro Interdisciplinario de Investigación para el Desarrollo Integral Regional, Unidad Oaxaca, IPN).
- **Crítica interseccional al cientificismo desde la frontera migrante: Memoria y voz de mujer siria entre Venezuela y México.** Iptisam Salame Muhammad (Universidad de Carabobo).
- **“Desde el silencio”. Autoetnografía de una mujer autista.** Hortensia Martínez Mota (Universidad Pedagógica Nacional).



**Miércoles 05 de  
noviembre**

**Mesas simultáneas**

**Hora:** 12:30 a 14:00 horas  
(Ciudad de México)

**Plataforma Zoom**

**Mesa 15. Cuerpo-territorios:  
Diálogos entre cuidados y saberes.**

**Mesa 16. Disrupciones  
metodológicas desde los  
feminismos.**

**Miércoles 05 de  
noviembre**

**Mesa 15. Cuerpo-territorios: Diálogos  
entre cuidados y saberes**

**Hora:** 12:30 a 14:00 horas  
(Ciudad de México)

**ENLACE:**

**[https://us02web.zoom.us/j/82539015870?  
pwd=XyRta7lyhROSbe88jk9rS7KDDMNIBa.1](https://us02web.zoom.us/j/82539015870?pwd=XyRta7lyhROSbe88jk9rS7KDDMNIBa.1)**

**ID: 825 3901 5870**

- **Entre paredes y saberes: Epistemologías feministas y sus aportes al estudio del espacio doméstico desde la teoría feminista.** Enid Adriana Carrillo Moedano (El Colegio del Estado de Hidalgo).
- **El cuerpo como territorio: Mujeres, cuidados y afectos para un buen vivir.** Karla Jessica Soto Flores (Centro Interdisciplinario de Ciencias de la Salud Unidad Santo Tomás, IPN).
- **Mujeres que cultivan vida y conocimiento: Una mirada a las prácticas alimentarias en San Martín de los Cansecos, Oaxaca.** Imanol López Pérez, Elvira Iveth Pérez López y Luz María Blas Lavariega (Instituto Tecnológico de Oaxaca).
- **Consideraciones Metodológicas para un Análisis Feminista Decolonial de las Maternidades Universitarias.** Mirna Alejandra Bustamante Corona (Universidad Autónoma del Estado de Hidalgo).

**Miércoles 05 de  
noviembre**

**Mesa 16. Disrupciones  
metodológicas desde los  
feminismos**

**Hora:** 12:30 a 14:00 horas  
(Ciudad de México)

**ENLACE:**

**[https://us02web.zoom.us/j/88262029831?  
pwd=mR6O7LjqZHmg2xCHYo4TBdsrOysucc.1](https://us02web.zoom.us/j/88262029831?pwd=mR6O7LjqZHmg2xCHYo4TBdsrOysucc.1)**

**ID: 882 6202 9831**

- **Metodología y epistemología para la historia de las mujeres.** Grisel Yuridia Ortega (Universidad Veracruzana).
- **Hacia una Intermetodología Situada: Integración reflexiva de métodos en investigación cognitiva desde perspectivas feministas.** Alba Marcela Zárate Rochín (Universidad Nacional Autónoma de México).
- **El podcast como herramienta de comunicación feminista para visibilizar y confrontar las violencias de género en la comunidad universitaria.** Grecia Alejandrina Álvaro Cárdenas (Universidad Pedagógica Nacional).
- **Cuerpos socializados, cuerpos heridos: Impacto de la socialización de género en el autoconcepto de mujeres sobrevivientes de violencia sexual. Una aproximación metodológica feminista.** Tania Santamaría (Universidad Iberoamericana).
- **Narrativas, biografías y cartografías de vida: metodología feminista en la investigación antropológica, retos y alcances.** Saira Genoveva Galindo Castro (Facultad de Estudios Superiores Cuautitlán, UNAM).



**Miércoles 05 de  
noviembre**

**RECESO  
14:00 A 16:00 HRS**



**Miércoles 05 de  
noviembre**



**Dra. Danila Suárez Tomé**  
Instituto de Investigaciones  
Filosóficas, Argentina

**Conferencia Magistral  
“Epistemologías feministas en acción:  
Comunicación pública,  
interseccionalidad y crítica al  
cientificismo de derecha”**

**Hora:** 16:00 a 18:00 horas  
(Ciudad de México)

**ENLACE:**

**[https://us02web.zoom.us/j/81935024591?  
pwd=LCIRovmnSLug9VUfjtvK3Xx1DY0e7r.1](https://us02web.zoom.us/j/81935024591?pwd=LCIRovmnSLug9VUfjtvK3Xx1DY0e7r.1)**

**ID: 819 3502 4591**

**Miércoles 05 de  
noviembre**

## **Clausura**



**Hora:** 18:00 a 18:30 horas  
(Ciudad de México)

**ENLACE:**

**[https://us02web.zoom.us/j/81935024591?  
pwd=LCIRovmnSLug9VUfJtvK3Xx1DY0e7r.1](https://us02web.zoom.us/j/81935024591?pwd=LCIRovmnSLug9VUfJtvK3Xx1DY0e7r.1)**

**ID: 819 3502 4591**



# Mapa del edificio

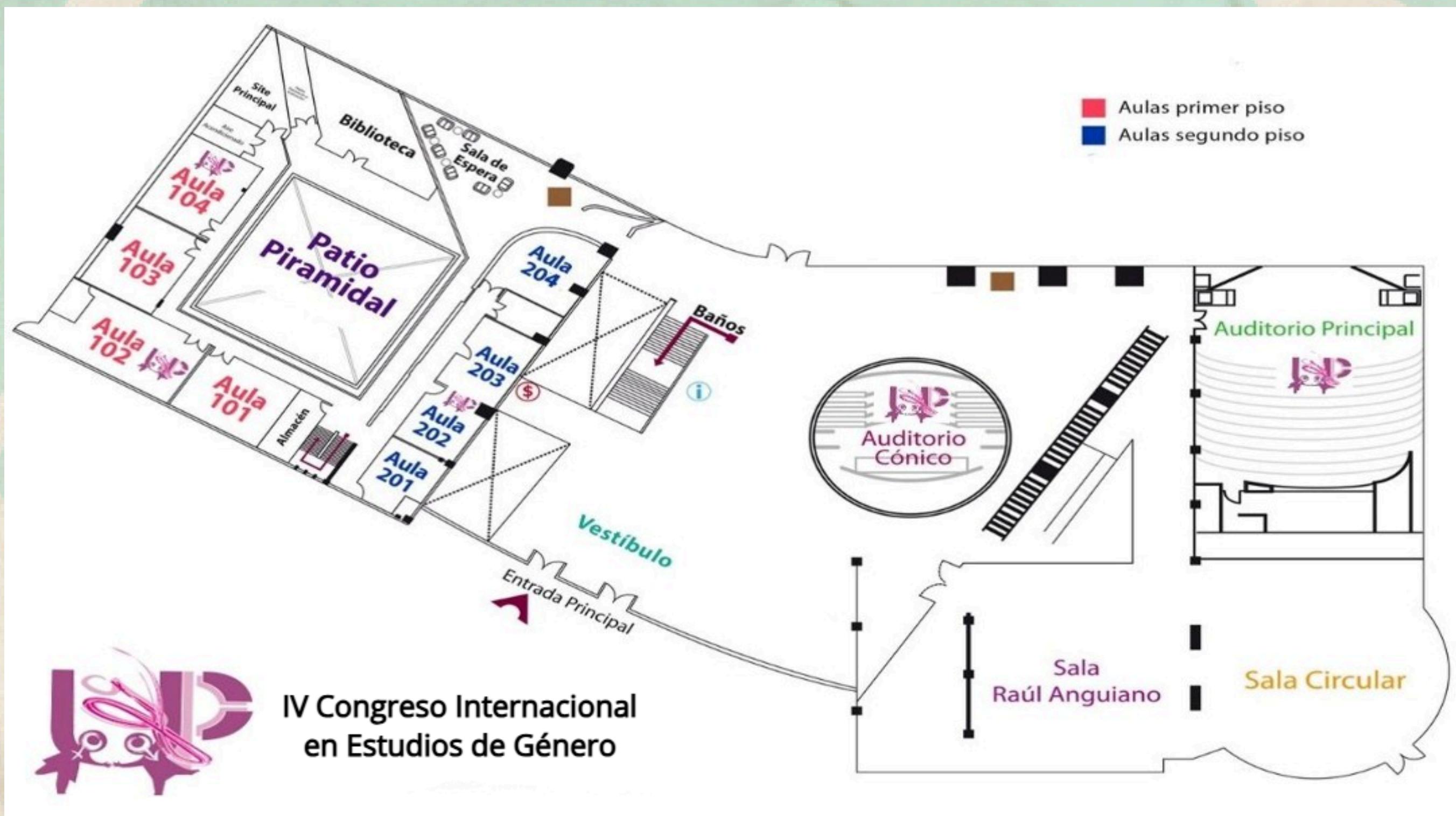

IV Congreso Internacional  
en Estudios de Género

## Espacios:

Auditorio principal  
Auditorio cónico

## Aulas planta alta:

Aula 202  
Aula 203



# IV

## Congreso Internacional en Estudios de Género del IPN

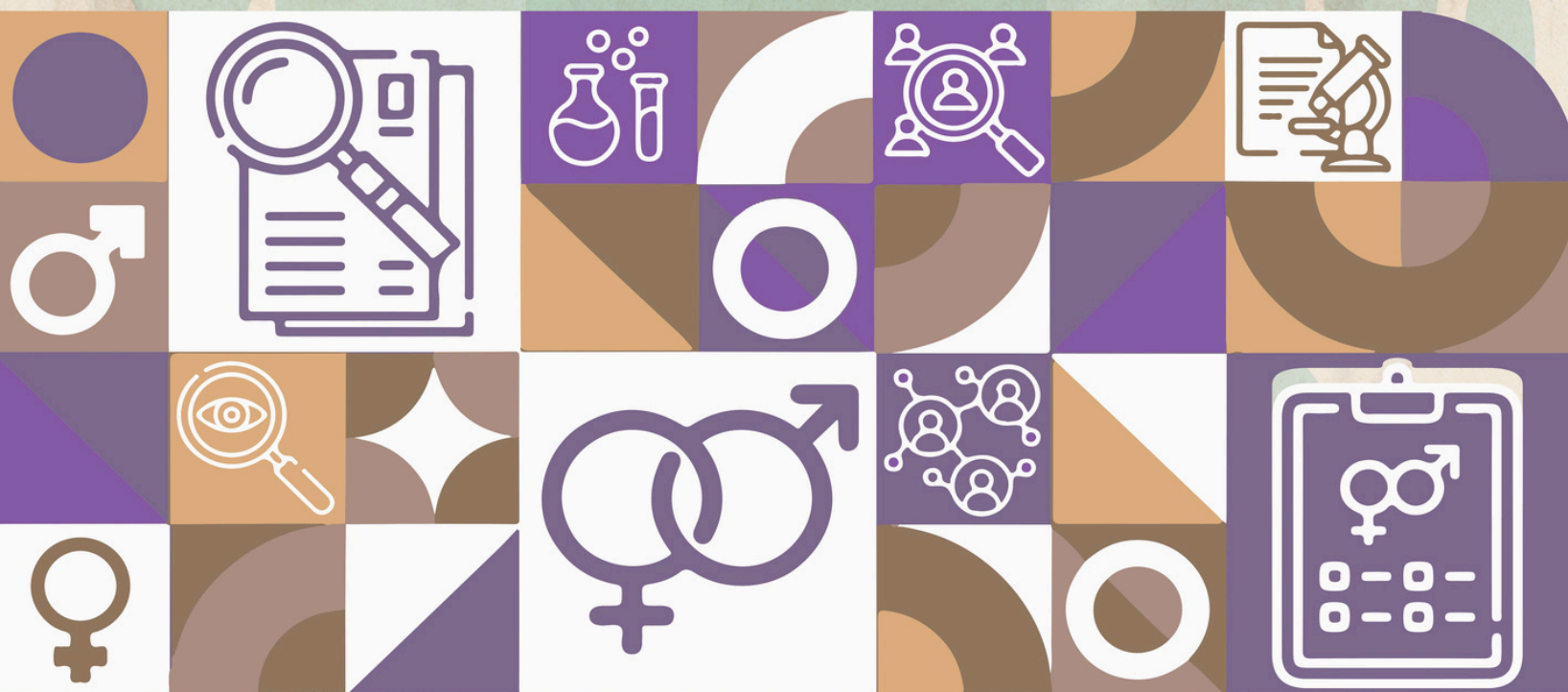

**Ciencia y género:**  
Cuestionando las certezas,  
transformando los saberes



[www.ipn.mx/genero/](http://www.ipn.mx/genero/)



@IPN.UPGPG



@genero\_ipn



@IPNGeneroOficial



@GeneroIPN



**SG**  
SECRETARÍA  
GENERAL



Unidad Politécnica de Gestión  
con Perspectiva de Género